# NEAR Protocol(NEAR)幣是什麼？未來如何？2024 NEAR價格預測

原文：
https://www.btcc.com/zh-TW/academy/crypto-basics/near-protocol-near-coin

隨著 DeFi 在 2020 年的爆發，以太坊網路的缺點也日益凸顯，其高昂的交易手續費讓不少投資者望而卻步。許多項目試圖從 layer2 層提出解決方案，但 layer2 最大的問題是落地困難，而另外一些項目也嘗試從 layer1 層解決問題，本篇文章將要介紹的 NEAR 協議便是其中之一。

NEAR Protocol 以安全性及 PoS 機制為主打，被許多人認為是以太坊的有利競爭者，在區塊鏈中有著較高的熱度。而 NEAR 是其發行的平台代幣，主要用於支付交易和數據存儲費用以及質押。

接下來，我們將對 NEAR Protocol 項目及其代幣 NEAR 進行詳細介紹，並透過分析 NEAR 幣的歷史價格，對該代幣未來價格進行預測，以判斷這是否是一項好的投資。

BTCC 目前提供 NEAR Protocol（NEAR）永續合約交易服務（NEAR/USDT ）。更多資訊請查看 BTCC 官網。

＼開戶送 10 USDT！ /

點擊此處開設 BTCC 帳戶

## NEAR Protocol（NEAR）最新新聞動態

---

隨著比特幣突破歷史高點，加密市場山寨幣齊漲，其中以太幣成功突破 3.8 萬美元，而 NEAR 幣也出現強勁漲勢。

截止台灣時間 3 月 15 日，NEAR 幣的交易價格為 8.94 美元，是近兩年來的價格高點。

[TRADE_PLUGIN]NEARUSDT,NEARUSDT[/TRADE_PLUGIN]

註冊 BTCC 投資 near 幣
贏10,055U豐厚贈金（入金活動）

下載Android版 下載iOS版
台灣用戶專享優惠活動（10,055 USDT 交易大禮包） <<<<

## NEAR Protocol（NEAR）是什麼？

---

隨著 DeFi 在 2020 年的爆發，以太坊網路的缺點也日益凸顯，動輒幾十美元的手續費將許多散戶拒之門外。許多項目嘗試從 layer2 層提出解決方案，但 layer2 最大的問題是落地困難，而另外一些項目也嘗試從 layer1 層解決問題，本文提到的 NEAR 協議便是其中之一。

NEAR Protocol（NEAR）是一個第 1 層區塊鏈，由 Illia Polosukhin 和 Alexander Skidanov 於 2018 年創立，它使用獨特的分片技術 Nightshade 來實現可擴充性。協議由創新的權益證明（PoS）區塊鏈組成，旨在解決交易速度和高傭金的問題。

Near 協議由 NEAR Collective 創建，NEAR Collective 是一個由研究人員、開發人員和「自由思想家」組成的全球社區，於 2017 年推出，是一個 去中心化應用程式（DApp）的平台。該平台負責創建

NEAR 協議的初始代碼，並通過錯誤修復和持續更新 NEAR 生態系統來支持區塊鏈。而該協議的開原始程式碼使得任何人都可以加入 NEAR 世界，並開始為這個平台的開發做出貢獻。

NEAR 是 NEAR Protocol 的平台代幣，它用於支付交易和數據存儲費用。NEAR 代幣持有者還可以將他們的代幣押在 NEAR 錢包上，以獲得獎勵或使用它們為治理提案投票。

[TRADE_PLUGIN]NEARUSDT,NEARUSDT[/TRADE_PLUGIN]

**＼開戶送 10 USDT！ ／**

**點擊此處開設 BTCC 帳戶**

## NEAR Protocol 項目團隊

---

Illia Polosukhin 和 Alexander Skidanov 於 2017 年 6 月共同創立了 NEAR 協議。兩人都有數學和計算機科學的背景，希望希望創建一個完全可擴展的區塊鏈解決方案，而這正是當時加密市場所缺少的東西。

NEAR 協議被設計為一個易於使用的平台，獨立開發人員可以在其中運行他們的 DApp。為了實現這一目標，Polusukhin 和 Skidanov 在已建立的工作量證明系統之上採用了權益證明機制。

兩人創立了 NEAR 基金會，而後創建並開發了 NEAR 區塊鏈。其主網於 2020 年 4 月推出，網路驗證者在 2020 年 10 月投票允許令牌轉移。NEAR與以太坊的橋樑（稱為彩虹橋）於 2021 年 3 月推出，彩虹網橋允許資訊從一個網路傳輸到另一個網路。

### NEAR 的融資情況

與大多數以太坊競爭者一樣，NEAR 從一開始就獲得了大量的投資。他們於 2019 年 7 月完成了 1200 萬美元的風險投資，該協議於 2020 年夏季在 CoinList 上首次公開發售。它用 10 億總代幣供應量的 12%，籌集了 3300 萬美元。最近，他們又籌集了由三箭資本領投的 1.5 億美元。NEAR 的投資者名單包括 A16Z、Pantera Capital、Electric Capital、蜻蜓資本、Coinbase Ventures、Blockchain.com 和百度風投。Aurora 在 2021 年 10 月進行了自己的專項融資，籌集了 1200 萬美元。

[TRADE_PLUGIN]NEARUSDT,NEARUSDT[/TRADE_PLUGIN]

**＼開戶送 10 USDT！ ／**

**點擊此處開設 BTCC 帳戶**

下載Android版　　下載iOS版

台灣用戶專享優惠活動（10,055 USDT 交易大禮包）《《《《

# NEAR 協議的運作原理

---

與以太坊一樣，NEAR 代表了一個基礎層區塊鏈，這意味著該平台是構建和部署其他應用程式的基礎。

區塊鏈的誕生旨在解決競爭區塊鏈中的一些常見問題，首先是可擴充性。可擴展性問題主要是由於區塊鏈在處理大量交易同時保持高速和可管理成本方面的問題。為了解決這個問題，NEAR 提出了一種不同的架構，它允許實現分片，從而應對這些複雜性。

在任何區塊鏈中，節點都有三個主要功能：處理交易，實現有效交易的通信以及存儲交易歷史記錄。隨著網路的增長，特別是如果這種增長像許多區塊鏈一樣爆炸性地發生，通信變得越來越擁擠，這些功能變得更加難以管理。為此，Near 使用分片，即使多個節點連接在一起，也可以使網路完善其功能。在網路利用率高的情況下，網路節點拆分為多個分片，這些分片同時執行處理。此過程顯著降低了每個節點的計算負載，從而實現了事務速度。

通過這種方式，Near Protocol 可以優化其網路的速度，根據需求增加和減少規模。這是智慧合約的常見行為，正是因為它假設交易涉及不同的分片並保持高效和快速。

事實上，Near具有令人印象深刻的速度：每秒能夠處理約100，000筆交易（tps）。由於每秒的區塊速率，區塊鏈也能夠幾乎立即完成交易。

[TRADE_PLUGIN]NEARUSDT,NEARUSDT[/TRADE_PLUGIN]

**註冊 BTCC 開始投資 near 幣**
**贏10,055U豐厚贈金（入金活動）**

# NEAR 生態系統

---

NEAR 的主網 Alpha 版於 2020 年 4 月推出，Beta 版於 2020 年 9 月推出，最終於 2020 年 10 月正式面向所有用戶上線。儘管到現在 NEAR 推出的時間還不足兩年，但加入 NEAR 生態系統卻簡單得多。

使用 NEAR，您可以通過他們的網站註冊錢包，但錢包不是 MetaMask 之類的瀏覽器擴充外掛，而是嵌入在瀏覽器本身中。通過這種方式，NEAR 給人的感覺更像是 Web 2 。它的操作更像是「使用 Google 登錄」，而不是 Metamask 擴充外掛。NEAR 錢包甚至允許您通過瀏覽器錢包簡單地創建自己的代幣。對於現有的 Web 3 用戶，Aurora 與 Consensys 合作使 Metamask 與 NEAR 兼容。這應該會讓邊緣的以太坊用戶更容易與協議交互。由於能夠創建一次性私鑰，NEAR 還通過向用戶發送一個密鑰來引導用戶，該密鑰使他們能夠訪問 NFT 或一些代幣以用於開始網路。他們還通過這種「NEARDROP」方法激勵用戶邀請其他人。

對於其他生態系統的用戶，NEAR 擁有來自以太坊、Terra 和 Cardano 等主要生態系統的現有橋樑。以太坊橋，稱為彩虹橋，是 NEAR 最受歡迎的入口，TVL 接近 7.5 億美元。自彩虹橋推出以來，NEAR 網路上的每日交易量飆升了 40 倍。大多數彩虹橋交易以穩定幣計價，在 UST 的支持下，大部分交易量在 12 月下旬飆升。該橋在發布前經過了 Consensys Diligence 和 ABDK Consulting 的審核，讓用戶可以安心使用。

除了彩虹橋，NEAR 還支持通過 AllBridge 橋接超過 100 個代幣。2021 年 10 月，該橋由顧問哈肯審計，發現是安全的。

NEAR 生態系統在過去兩年中發展迅速。如今，NEAR 和 Aurora 有超過 350 個項目，仍在持續增加。2021 年 10 月，NEAR 啟動了 8 億美元的生態系統發展贈款基金。這些資金將由新推出的 DAO 管理，其中至少 3.5 億美元用於 DeFi，1 億美元用於初創公司，2.5 億美元用於現有開發者，這是有史以來為公鏈發起的最大的贈款基金之一。可以肯定地說，開發人員將希望在 NEAR 的基礎上進行開發，並獲得如此多的資金。對於較小的開發者，NEAR 推出了 MetaBuidl 黑客松，捐贈 100 萬美元獎品以發展生態系統。

[TRADE_PLUGIN]NEARUSDT,NEARUSDT[/TRADE_PLUGIN]

**＼開戶送 10 USDT！ ／**

**點擊此處開設 BTCC 帳戶**

下載Android版 下載iOS版

台灣用戶專享優惠活動（10,055 USDT 交易大禮包） <<<<

## NEAR 幣是什麼？

---

NEAR 幣是 NEAR 生態系統的原生加密貨幣，該代幣有四個主要用途：網路安全（通過質押）、交易和數據儲存費用、交換媒介和記帳單位。

儲存部分有些獨特，因為您需要在您的帳戶中持有一些 NEAR 來支付網路儲存費用，這個數量隨著您需要的儲存量的增長而增長。這種動態要求那些使用網路更多的人承擔更多風險，從而減少不良行為者向網路發送垃圾郵件的可能性。

這也使當前用戶與網路的未來用戶保持一致，他們本質上都是在為未來的儲存成本付出代價，因為交易必須作為永久記錄在區塊鏈上。這種儲存機制還創建了一層額外的 NEAR 代幣，隨著網路活動的增加，這些代幣會從市場上移除。儲存的代幣不能在其他應用程式中質押或使用。這種儲存需求也從用戶擴展到智能合約。以下是每個 NEAR 分配的儲存量。作為參考，整個以太坊區塊鏈是大約 500 GB，如果 NEAR 增長到這個規模，大約 5% 的供應將保留在帳戶中用於儲存。

[TRADE_PLUGIN]NEARUSDT,NEARUSDT[/TRADE_PLUGIN]

**＼開戶送 10 USDT！ ／**

**點擊此處開設 BTCC 帳戶**

# NEAR 代幣經濟學

NEAR是一個 ERC-20 代幣，最大供應量為 10 億。每個 NEAR 被分成 10^24 yocto，這是最小的記帳單位。代幣投資者的歸屬時間表在發布後的前兩年錯開。這有點獨特，因為大多數其他公鏈幾乎立即解鎖了大部分代幣（Solana、以太坊、Cardano、Polkadot 等）。自 2020 年底以來，隨著更多代幣解鎖，流通供應量增加了 400% 以上。到 2022 年底，供應量應該會達到一個穩定水平。

此外，NEAR 是通貨膨脹模型，每年有 5% 的年度通貨膨脹率上限用於大額獎勵。值得注意的是，這些獎勵的 90% 支付給驗證者，10% 支付給 NEAR 財庫。

一些網路通過高通脹大量補貼其增長，但 NEAR 將通膨與網路使用聯繫起來。NEAR 網路收取並消耗網路費用（類似於 EIP-1559 後的以太坊），因此實際通貨膨脹率較低，有時甚至低得多，具體取決於網路活動。

隨著網路活動的增加，實際通貨膨脹率會降低。隨著每日交易量達到每天 15 億，總體通貨膨脹率接近 0%（迄今為止的最大每日交易量約為 180 萬）。實際上，這個數字可能要小得多。一些專家認為，根據交易類型，每天的交易量接近 1 億次（有些交易的成本高於其他交易）。

對於費用的分配，NEAR 上 70% 的交易費用被燒毀，30% 被發送給用戶正在與之交互的智能合約的創建者，激勵創作者在網路上進行構建。

[TRADE_PLUGIN]NEARUSDT,NEARUSDT[/TRADE_PLUGIN]

＼開戶送 10 USDT！ /

點擊此處開設 BTCC 帳戶

下載Android版 下載iOS版

台灣用戶專享優惠活動（10,055 USDT 交易大禮包） <<<<

# NEAR 質押

目前約有 35% 的現有 NEAR 被質押，每年為質押者帶來超過 11% 的收益。經通貨膨脹調整後，實際獎勵約為 7%。無論你是委託 NEAR 還是運行驗證者，這個獎勵都是相當一致的。這一實際收益率是公鏈中最

高的。

[TRADE_PLUGIN]NEARUSDT,NEARUSDT[/TRADE_PLUGIN]

＼開戶送 10 USDT！ /

點擊此處開設 BTCC 帳戶

# Near Protocol ($NEAR)歷史價格分析

---

2020 年 8 月，NEAR 代幣在 CoinList 上進行了首次代幣發行（ICO）。值得注意的是，在 4 月初，NEAR 創世時就已創建了 10 億個 NEAR 代幣。在 10 月晚些時候，即 NEAR 主網推出的最後階段之前，這些初始代幣中約有 12% 的收入為 3300 萬美元。這可能是由於 Dragonfly Capital 參與了 NEAR Validator 諮詢委員會。Dragonfly Capital 是一家專注於區塊鏈的全球投資公司，活躍於美國和亞洲市場。

在 2020 年剩餘時間的大部分時間裡，NEEAR 代幣的交易價格低於2 美元，然後才開始攀升，到 2021 年底 12 月達到 16.27 美元的高位。除其他外，這一飆升可能是由 NEAR 為 2021 年 10 月加速增長而提供的 8 億美元資金計劃推動的，其中 3.5 億美元由 Proximity Labs 提供，用於在 2021 年鞏固 NEAR 生態系統的勢頭。其他因素包括與Opera、沃頓商學院以及加密支付提供商 MoonPay 的合作夥伴關係，這使 $NEAR 可以在全球 150 個國家/地區訪問。此外，NEAR Protocol 還推出了 Simple Nightshade，這是其走向完全分片區塊鏈路線圖的第0 階段。

看漲情緒持續存在，導致 $NEAR 在 2022 年 1 月 16 日創下 20.42 美元的歷史新高。雖然 near 幣價格隨後下跌，可能是由於交易員和持有者的拋售，但其價格走勢仍然看好。$NEAR 在 4 月再次飆升，與當時更廣泛的加密貨幣市場趨勢背道而馳。4 月份，NEAR 上漲24.1%，而比特幣下跌11.9%，Solana 下

跌15.9%。雖然許多因素起到了近期支撐作用，但 $NEAR 的總價值鎖定(TVL)是價格上漲的關鍵。

根據 Defi Llama 的數據，$NEAR 的 TVL 在 4 月 13 日飆升至當時的歷史新高 3.7414 億美元，而 12 月為 1.3661 億美元。年初至今，4 月TVL 上漲了174%，而 $NEAR 的價格漲幅較為溫和，為 24.1%。

其他積極因素是 NEAR 基金會的啟動和 NEAR 地址的加速。FX Empire 的一份報告涵蓋了基金會的啟動以領導網路項目的開發，以及新的地址數量——NEAR 協議用戶數量在 2022 年第一季度增長了139%至530 萬。

這些仍然是令人印象深刻的統計數據，即使在整個加密市場急劇下滑的情況下，以該項目的整體的潛力前景還是非常大的來看後期回到12美金以上是沒問題的。

[TRADE_PLUGIN]NEARUSDT,NEARUSDT[/TRADE_PLUGIN]

**註冊 BTCC 開始投資 near 幣**
**贏10,055U豐厚贈金（入金活動）**

下載Android版　　下載iOS版
台灣用戶專享優惠活動（10,055 USDT 交易大禮包） <<<<

# NEAR 最新價格走勢

---

截止台灣時間 3 月 15 日，NEAR 的交易價格為 $8.17，在過去 24 小時上漲了 4.54%，最高達到 $8.99。

隨著幣價上漲，NEAR 市值到達 $8,598,807,244，在加密貨幣中排名 17。此外，其過去 24 小時交易量為 $1,418,546,313，流通供給量為 1,052,312,508 NEAR。

以下是 NEAR/USDT 的實時走勢圖：

NEAR Protocol 走勢圖

更多信息，請前往 BTCC 官網進行查看。

NEAR/USDT交易對網址：查看 NEAR/USDT 交易對

＼開戶送 10 USDT！ /

點擊此處開設 BTCC 帳戶

# NEAR 潛力分析

NEAR旨在成為dapps的下一代平台。為了實現這一目標，它解決了區塊鏈領域一些持續時間最長的問題，以及最近才變得明顯的一些問題。

首先，NEAR 的速度非常快。它能夠以每秒 100，000 筆交易（tps）的數量級處理某個地方，並且由於 1 秒的區塊節奏，幾乎可以立即實現交易最終性。根據 NEAR 的說法，其技術意味著它可以實現比以太坊低10，000 倍的交易費用 ，這些費用基本上可以忽略不計。

雖然 NEAR 的技術優勢可以說是其最大的賣點，但由於所謂的「常識性入職」，NEAR 也旨在讓那些對區塊鏈知之甚少或一無所知的人也可以進入平台。這意味著普通使用者將能夠訪問基於 NEAR 構建的 dapps，並具有他們已經體驗過的類似註冊流程。這可以幫助開發人員接觸到更廣泛的受眾，同時也減少了那些已經習慣於使用 dapps 的人的摩擦。

NEAR 為開發人員提供了一系列模組化元件，幫助他們快速跟蹤開發並快速啟動專案。其中包括NFT、令牌合約、留言簿等的示例實現。完整的示例及其代碼可以在官方的NEAR Github儲存庫中找到。

[TRADE_PLUGIN]NEARUSDT,NEARUSDT[/TRADE_PLUGIN]

＼開戶送 10 USDT！ ／

點擊此處開設 BTCC 帳戶

下載Android版 下載iOS版
台灣用戶專享優惠活動（10,055 USDT 交易大禮包） <<<<

# NEAR 未來價格預測 2024-2030

NEAR 社區非常強大，然而，NEAR Protocol 的價格受到各種因素和消息的影響。NEAR 平台仍在開發中，其功能尚未完全推出。有些消息可能會產生短期影響，而另一些消息可能會產生長期影響。除了生態系統的發展，總體市場情緒和供求關係也會影響 NEAR 未來的價格。

為了幫助您確定 NEAR 幣是否是值得購買的好加密貨幣，以下將對 near coin 未來價格走勢進行分析預測。

下表為我們對未來幾年 NEAR 價格預測的簡要概述，確保您對該代幣的價值潛力有一個大概的了解：

| 年度 | 最低價格 | 最高價格 |
|---|---|---|
| 2024 | $5.31 | $7.48 |
| 2025 | $7.11 | $9.30 |
| 2026 | $7.58 | $10.90 |
| 2027 | $8.72 | $11.55 |
| 2028 | $9.20 | $12.73 |
| 2029 | $10.52 | $13.89 |
| 2030 | $12.11 | $15.70 |

### 2024 near 幣價格預測

2024 年 NEAR 幣的價格預計平均為 6.4 美元。根據 NEAR 價格預測，預期最高價格為 7.48 美元，最低價格為 5.31 美元。NEAR幣的價值有望根據其表現穩步上升。

### 2025 near 幣價格預測

根據我們的 NEAR 價格預測，最大值預計為 9.30 美元，而潛在低點可能在 7.11 美元左右。預計 2025 年 NEAR 協議的變化幅度不大，全年平均價格可能在 8.2 美元左右。

### 2030 near 幣價格預測

NEAR 協議的市場將長期持續增長。根據我們 2030 年的 NEAR 價格預測，我們預計該代幣最高價格為 15.70 美元，最低價格為 12.11 美元。NEAR 協議的平均價格可能在 13.9 美元左右。

此處表達的意見基於我們的 NEAR Protocol 預測，而非投資建議；加密貨幣過去的表現並不一定反映未來的結果。在投資購買 near 之前進行分析。

[TRADE_PLUGIN]NEARUSDT,NEARUSDT[/TRADE_PLUGIN]

**＼開戶送 10 USDT！ /**

**點擊此處開設 BTCC 帳戶**

## NEAR 幣怎麼買？

---

如果你看好 NEAR 幣的發展，想要買入做多 NEAR；或是覺得 NEAR 幣還會跌，想要做空 NEAR ，都可以選擇虛擬貨幣合約交易平台進行操作。

**BTCC 提供 NEAR/USDT 永續合約，槓桿高達 50，您可以隨時隨地透過 BTCC 以最低價格和最高安全性購買 NEAR Protocol（NEAR）。**

在 BTCC 中購買 NEAR 合約實測最快只需三分鐘即可完成，以下為具體操作步驟：

**step 1**：在 BTCC 官網首頁中選擇「充值」>「法幣入金」。

**step 2**：選擇**購買數量和支付幣種**，點擊第一個信用卡支付渠道（Master/Visa），選擇「立即支付」按鈕進入支付。具體購買方法和 APP 相似。

成功購買後，通常會在**2~30分鐘**內入帳到您的 BTCC 帳戶中。

區塊鏈網路情況或服務商服務狀況等都可能會影響到帳時間。如果存款時遇到任何問題，請透過网页右下角聯繫客服。

詳細操作請參考：【BTCC信用卡買幣入金教學】用信用卡(Master/Visa)購買加密貨幣指南！

除了以上方式，你也可以選擇從其他交易所入金 USDT。具體購買方法可參考：USDT泰達幣是什麼？為何備受投資者喜愛？如何購買？

**step 3**：回到 BTCC 官網頁面，選擇「合約」>「USDT 合約」，找到 NEARUSDT 交易對進行購買即可。

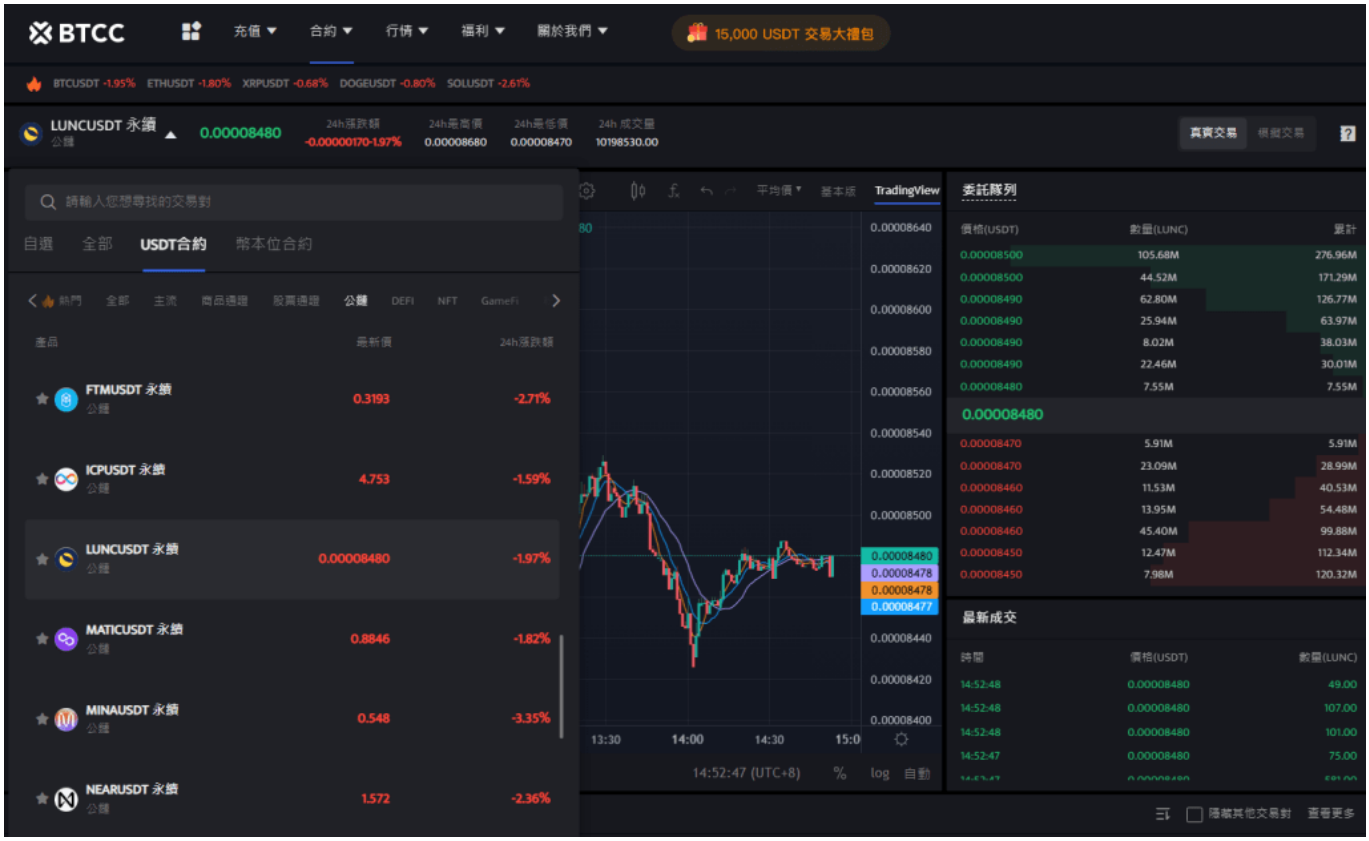


[在 BTCC 合約交易所做多/做空 NEAR 幣]

## 【關於 BTCC 】

BTCC成立於2011年，是運營時間最久的虛擬貨幣交易所之一，在全球有超過百萬的註冊用戶正在使用，面向100+國家和地區提供交易服務。到目前，BTCC 未傳出任何安全問題，始終將用戶的資產安全放在第一位。而**台灣是BTCC的重要市場。相對其他交易所，BTCC更重視在台灣市場的發展。**

**BTCC 還獨創了股票（Apple、Meta、Microsoft、TSM等）、原物料、貴金屬（黃金、白銀）合約，讓你可以在一個平台買到多個產品**，實現資產的合理配置，也能免去需要另外開戶等繁瑣步驟。BTCC手續費比CFD平台更低，出入金更便捷。

此外，BTCC具有市場深度與高流動性，最高能承接5000BTC，並且可以用最快的速度以最佳的價格成交。這意味著，即使在虛擬貨幣市場出現急劇上漲或暴跌時，您也可以立即進行下單操作。

對於台灣使用者來說，BTCC 網頁和 App 頁面都是全繁體的，因此使用起來十分方便。BTCC 有著24小時多語言客戶服務，如果您有什麼問題，可以立即聯繫客服進行處理。

》》》BTCC虛擬貨幣交易所指南：BTCC是詐騙嗎？開戶、出入金及交易教學

準備好入場加密貨幣了嗎？當前 BTCC 正在舉辦註冊優惠活動，**註冊後即可獲得 10 USDT 贈金**。不僅提供**模擬交易（附 100000 USDT模擬體驗金）**，還有豐富的教學供您參考，就算是新手小白也能夠放心買幣。

如果您現在還沒有加密貨幣帳戶，就點擊下方連結快速註冊吧！

**＼開戶送 10 USDT！ ／**

[點擊此處開設 BTCC 帳戶]

下載Android版　　下載iOS版
台灣用戶專享優惠活動（10,055 USDT 交易大禮包） <<<<

# 如何在 BTCC 交易 NEAR 幣？

---

接下來，我們將教你如何在 BTCC 買入/做多 OR 賣出/做空 NEAR，讓你可以根據自己的選擇來進行投資。

**step 1.**進入官網主頁後，點擊上方「合約」。

*在進行交易前，您需要擁有一個 BTCC 帳戶，並完成入金動作。你可以進入官網也可以透過以下連結即可快速進行註冊：

**》》》快速註冊 BTCC，入金200U，享受VIP的權利**

》》》2022 BTCC 最全入金教學

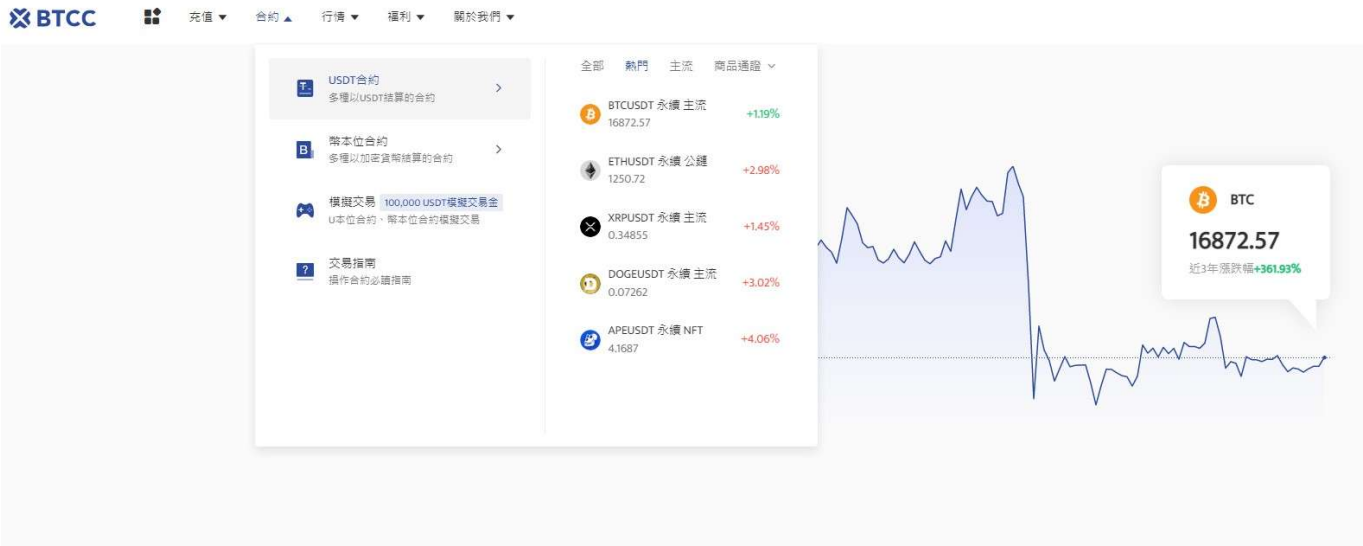


**step 2.**進入合約時，選擇幣本位或者是U本位合約，然後找到 NEAR幣。你也可以選擇在上方搜索欄中直接輸入「NEAR 」，選擇「做多」或「做空」。

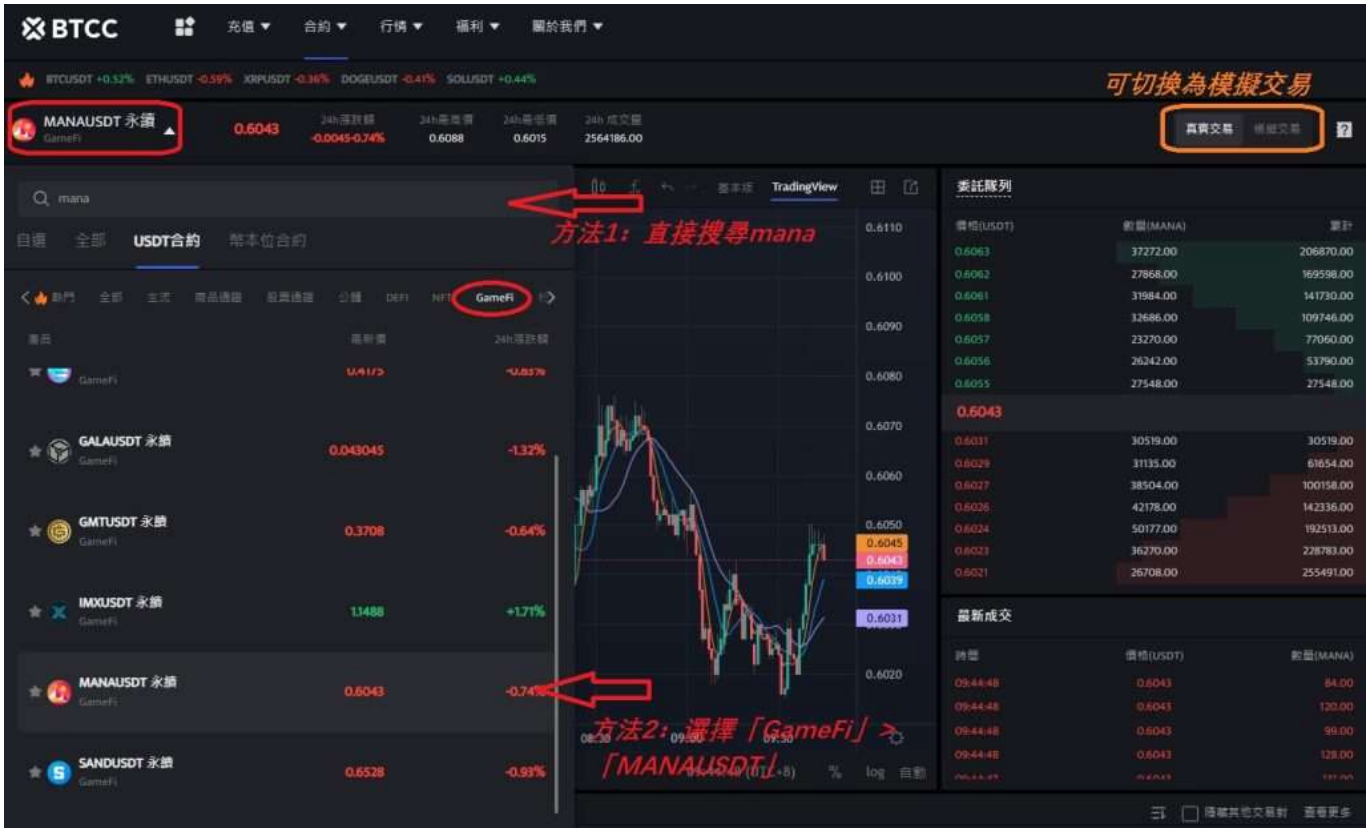


**step 3.**選擇「市單價」、「限單價」或「停損單」。

- 市價單：是指以當前最優價進行成交
- 限價單：是優於市價的委托單。當您指定以低於市價進行買入，或者高於市價進行賣出，採用該掛單形式
- 停損單：是低於市價的委托單。當您指定以高於市價買入，或者低於市價進行賣出，採用該掛單形式

**step 4.**輸入想要購買的幣額，下方會顯示購買的合約金額和所需保證金。接著，你可以設定止盈止損，幫你的投資做安全的交易，例如將價格下跌5%就止損以及當價格上漲20%就止盈。（畢竟若上漲了20%沒賣出，之後下跌是很可惜的事。）

**step 5.**最後，調整槓桿倍數，點擊購買即可。BTCC 永續合約槓桿最高可到100倍，但切記槓桿愈高愈容易爆倉，新手請盡量在10倍以內。

**BTCC 合約交易計算器**

BTCC 合約交易頁面上帶有合約計算器，如果你不清楚合約費用，可透過計算器得出大致結果。其操作也十分簡單，只需要輸入交易數值即可。

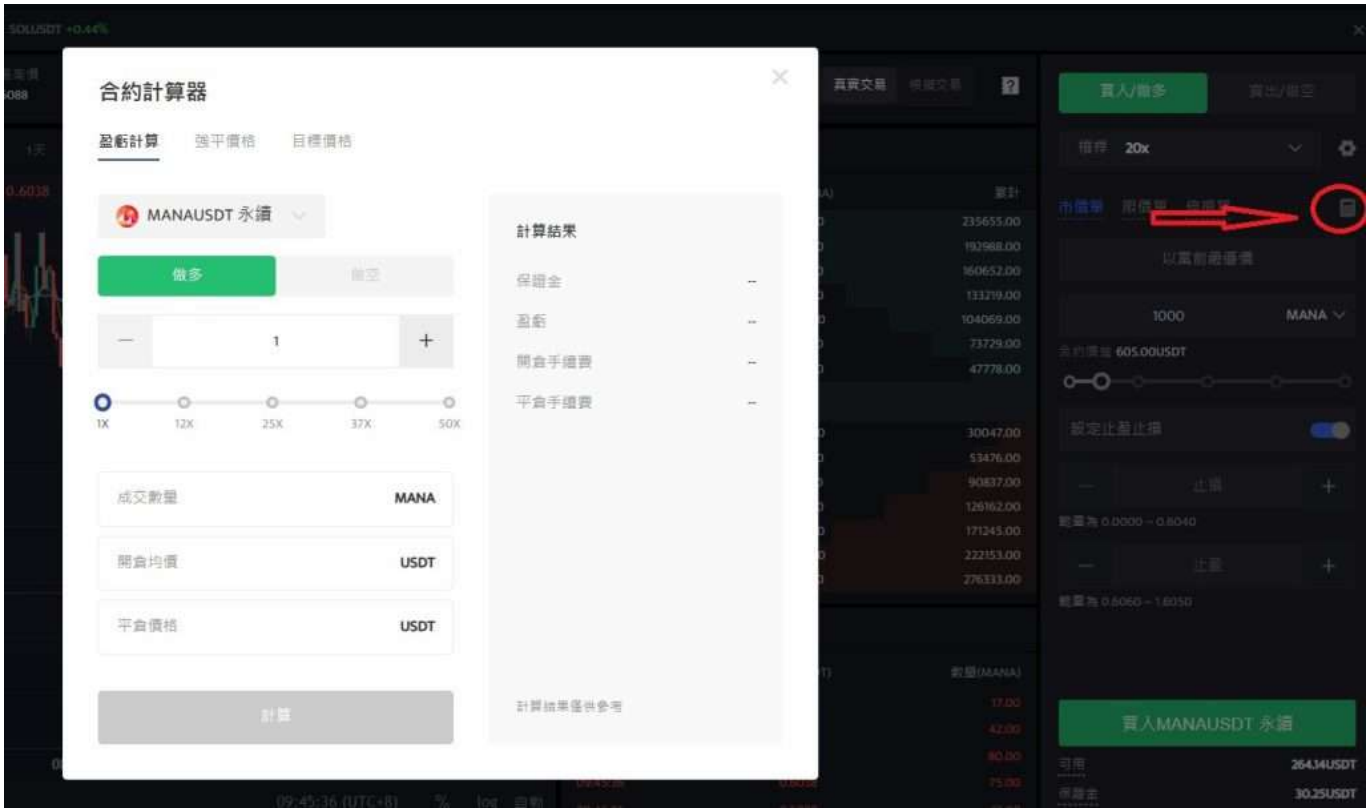


同時，BTCC 使用 VIP 等級階梯費率，不同 VIP 等級享受不同的交易手續費，具體費率可登錄後進行查看。

除了 NEAR 幣外，BTCC 還提供多種主流幣種的合約交易，包括比特幣現金、萊特幣、以太幣、比特幣、艾達幣等。

**【BTCC 新開戶活動】**

**開戶入金最高可獲得10,055 USDT！**

只需開設一個新的 BTCC 帳戶即可獲得**10USDT 的獎金！**

添加BTCC官方LINE好友額外送10 USDT！

開戶後充值交易即可獲得最高**10,055 USDT贈金。**

*要參加活動，您需要申請，因此請查看以下文章了解詳細信息。

BTCC 最全活動優惠攻略

點擊此處獲取最新活動信息：https://www.btcc.com/zh-TW/promotions

**BTCC合約交易教學影音支援**↓

》》》BTCC虛擬貨幣交易所 加密虛擬貨幣期貨合約交易指南

**＼開戶送 10 USDT！ ／**

**點擊此處開設 BTCC 帳戶**

# 總結

---

NEAR在技術方面具有較大的創新，另外通證機制設計也讓人眼前一亮，加之較強的團隊實力與知名風投背景，NEAR的表現值得期待。

此外，價格預測顯示，near 幣有可能在 2030 年到達 15 美元的目標價，到時候投資者將獲得巨大的收益。但 NEAR 協議同樣存在一些爭議，且目前已經有些落後於其他主要的公鏈。

以上就是關於 NEAR Protocol (NEAR) 幣的所有內容了，如果你對該代幣感興趣，可以註冊 BTCC 以購買 NEAR 合約。

**註冊 BTCC 贏10,055U豐厚贈金（入金活動）**

---

**更多關於加密貨幣交易的資訊請查看：**

2023虛擬貨幣出金懶人包丨幣安、BTCC出金教學，如何提現台幣？

如何買賣比特幣？交易比特幣詳細步驟教學，新手也能快速上手

U本位&幣本位合約基本介紹，哪種期貨合約更適合你？

2023年哪些虛擬貨幣值得推薦？附最新加密貨幣排名介紹和交易教學

用加密貨幣買美股台股：BTCC 股權通證及代幣化股票

BTCC 正式上線 19 種季度合約！一文帶你了解季度合約是什麼？

新手教學丨BTCC 入金、出金介紹

如何在BTCC交易比特幣（BTC）？

如何在BTCC交易瑞波幣（XRP）？

如何在BTCC買賣以太幣（ETH）？

如何在BTCC交易艾達幣（ADA）？

如何在BTCC交易柚子幣（EOS）？

如何在BTCC買賣萊特幣（LTC）？

……

**更多交易所介紹請看：**

BingX交易所教學與評價：bingx安全嗎？台灣BingX開戶出入金使用懶人包

幣託交易所教學&評價：BitoPro安全嗎？台灣幣託開戶使用懶人包

MaiCoin交易所評價：在台灣好用嗎？和 MAX 交易所的區別

虛擬貨幣交易所排名推荐，2023 全球&台灣十大加密貨幣比特幣交易所

MAX交易所教學：MAX安全嗎？是不是詐騙？台灣MAX開戶使用懶人包

Rybit交易所教學：Rybit安全嗎？是不是詐騙？台灣rybit開戶使用懶人包

2022 派網Pionex指南丨一文帶你了解派網到底是什麼？

派網教學丨新手如何利用Pionex賺取加密貨幣？

2022 派網（Pionex）入金、出金指南

派網（Pionex）安全嗎？是詐騙嗎？PTT網友如何說？

2023年幣安、MAX、BTCC虛擬貨幣註冊開戶教學

台灣比特幣怎麼買？MAX、BTCC比特幣交易所（註冊、出入金、KYC、買幣）教學

BTCC 最全出金教學，只需 3 步即可成功提幣

……

**如果您想了解更多加密貨幣，可以查看：**

烏鴉幣RVN是什麼？值得投資嗎？RVN幣挖礦&買幣教學

CyberConnect是什麼？原生代幣Cyber即將公售，代幣經濟、功能一次看

Fantom(FTM幣)是什麼？適合投資嗎？2023 ftm幣價格預測

迷因幣LADYS幣是什麼？狂漲6,368%，哪裡可以買？未來如何？

佩佩蛙迷因幣$PEPE是什麼？漲幅超22,000%，哪些交易所可以買？

迷因幣FLOKI是什麼？上架幣安後暴漲逾50%！未來還會漲嗎？

迷因狗幣AIDOGE是什麼？熱度僅次於PEPE，已漲2000%

OpenAI (ChatGPT)創辦人項目「世界幣 Worldcoin」是什麼？

USDT泰達幣是什麼？為何備受投資者喜愛？如何購買？

KASPA (KAS) 幣是什麼？如何挖礦？KAS未來如何？

蜂幣（bee 幣）是什麼？它和 Pi 幣有什麼關係？

BRC-20幣是什麼？帶動比特幣NFT協議Ordinals鑄造量再創新高

Polygon(Matic)幣是什麼？單月跳漲50%！其未來怎麼樣？如何購買？

STEPN (GMT)幣是什麼？如何購買，價格走勢預測 2023-2030

文件幣（Filecoin / FIL）是什麼？一文了解$FIL代幣經濟、用途和未來

波場幣（TRX）是什麼？是詐騙嗎？2023 TRX用途、風險及買幣教學一覽

TheSandBox介紹丨Sand幣是什麼？2023 SAND走勢、用途及買幣教學

Axie Infinity介紹丨AXS幣&SLP幣是什麼？值得投資嗎？2023 AXS全攻略

Flow幣是什麼？值得投資嗎？深度解析Flow鏈投資價值及前景

Mask Network介紹丨MASK是什麼？它特別在哪裡？

什麼是猿幣（APE）？APE的用途有哪些？值得投資嗎？

DYDX幣是什麼？值不值得投資？2023 DYDX用途、功能介紹及投資教學

UNI幣介紹丨Uniswap交易所和代幣UNI是什麼？值得投資嗎？

LUNC 幣是什麼？值得投資嗎？什麼是Terra Classic 燒幣稅？

Polkadot（DOT）幣是什麼？值得買嗎？波卡幣用途、走勢及投資教學

幣安幣（BNB）是什麼？有何用途？如何投資？2023 BNB買幣教學

以太幣走勢預測 2023-2025丨乙太幣還會漲嗎？

狗狗幣價格走勢預測2023-2025，DOGE幣前景如何？

達世幣（DASH）是什麼？是否值得投資？如何挖礦DASH幣？

比特幣現金（BCH）是什麼？和比特幣有何差別？值得投資嗎？

恆星幣（Stellar）是什麼？XLM幣如何購買？未來如何？

Yearn.finance（YFI）是什麼？2023YFI 幣價格走勢、未來介紹及買幣教學

WAVES 波幣是什麼？WAVES幣價格走勢、未來及買幣教學

Bitcoin SV（BSV）幣是什麼？值得投資嗎？和比特幣有何差別？

Optimism（OP）幣是什麼？未來如何？2023年op幣投資攻略

ConstitutionDAO（PEOPLE）幣是什麼？2023 people幣還會漲嗎？

Project Galaxy (GAL)代幣是什麼？值得投資嗎？2023 GAL幣最全攻略

ENS幣介紹丨ENS域名是什麼？如何註冊？ENS幣值得投資嗎？

1inch幣介紹丨1inch 是什麼？有哪些用途？值得投資嗎？

Blur空投發幣！ $Blur幣是什麼？幣價將會是多少？哪些交易所可以買到？

TON是什麼？未來如何？怎麼買最賺錢？Telegram如何透過TON提供加密服務？

Aptos（APT幣）是什麼？其背後的推動力有哪些？被稱韓國迷因幣

Cosmos（ATOM）幣是什麼？未來如何？值得投資嗎？2023 ATOM投資攻略

CFX幣介紹丨Conflux單週飆漲300%成GPU礦工首選，CFX幣怎麼挖？如何買？

Core代幣空投掀熱潮！Core幣怎麼買？投資者如何參與Core空投？

Gala幣是什麼？未來價格走勢如何？2023 gala幣價格預測

SOL 幣介紹丨Solana是什麼？SOL幣用途、價格走勢及買幣教學

柚子幣（EOS）是什麼？EOS未來走勢、特性、運作原理、風險一覽

比特幣是什麼？怎麼買？能換成現金嗎？2023比特幣攻略一次看

Curve（CRV）幣是什麼？未來如何？現在買好嗎？

2023 Pi 幣指南，一文讓你了解Pi幣到底是什麼？用途、挖礦及價格走勢

Pancakeswap介紹丨CAKE幣是什麼？值得投資嗎？2023 cake幣價格預測

Arbitrum（ARB）幣是什麼？值得投資嗎？2023 ARB幣價格預測

Alchemy Pay (ACH) 幣是什麼？值得投資嗎？2023 ACH幣價格預測

Fantom(FTM幣)是什麼？適合投資嗎？2023 ftm幣價格預測

Mina Protocol (MINA)幣是什麼？值得投資嗎？2023 mina幣價格預測

Decentraland（MANA）幣是什麼？值得投資嗎？2023 mana幣價格預測

NEAR幣介紹丨NEAR Protocol是什麼？值得投資嗎？2023 near幣價格預測

ICP幣介紹丨Internet Computer（Dfinity）是什麼？ICP幣還會漲嗎？2023 icp幣價格預測

CELO幣是什麼？值得投資嗎？celo幣價格預測2023-2030

ENJ幣介紹丨Enjin是什麼？值得投資嗎？enj幣價格預測2023-2050

SNX幣介紹丨Synthetix是什麼？未來如何？snx幣價格預測2023-2030

MDT幣（量數幣）介紹丨Measurable Data是什麼？未來如何？mdt幣價格預測2023-2030

……

**更多迷因幣資訊請看：**

Turbo幣是什麼？首個藉助ChatGPT誕生的迷因幣

迷因幣LADYS幣是什麼？狂漲6,368%，哪裡可以買？未來如何？

zkSync生態迷因幣$ZAT空投來了！1分鐘教你免費撸ZAT幣

佩佩蛙迷因幣$PEPE是什麼？漲幅超22,000%，哪些交易所可以買？

迷因幣FLOKI是什麼？上架幣安後暴漲逾50%！未來還會漲嗎？

幣安上架PEPE、FLOKI交易對，誰會是下一個迷因幣王者？近期熱門迷因幣匯總

Aptos（APT幣）是什麼？其背後的推動力有哪些？被稱韓國迷因幣

迷因幣$PEPE是詐騙嗎？報酬率破千倍？該如何投資迷因幣？

熊市中，狗狗幣、柴犬幣等頂級迷因幣的盈利能力分析

2022 年新的潛力迷因幣——Big Eyes(BIG)

迷因狗幣AIDOGE是什麼？熱度僅次於PEPE，已漲2000%

新分叉狗狗幣Dogewow是什麼？延續PoW，支援顯卡挖礦，並公布空投計畫！

新手指南丨寶貝狗幣（BabyDoge）是什麼？有何用途？未來如何？

寶貝狗幣未來如何？BabyDoge 幣2023-2030價格預測

Solana 生態狗狗幣 BONK 是什麼？為何會飆漲？風險需注意！

……

**更多黃金、股票資訊請看：**

比特幣vs黃金，哪一個更好？比特幣可以取代黃金嗎？

外匯VS虛擬貨幣，哪一個優勢更大？為什麼推薦投資加密貨幣？

原油VS加密貨幣，同樣的暴漲暴跌下誰更有吸引力？我應該投資嗎？

2023-2030輝達（NVDA）股價分析與預測，現在買Nvidia股票好嗎？

2023-2030 AMAZON股價分析與預測，現在買亞馬遜股票好嗎？

Google股價分析預測丨2023年我該買谷歌股票嗎？google股價、財報一次看

超微半導體 (AMD)股價分析與預測2023-2025，現在買AMD股票好嗎？

特斯拉股票值得買嗎？Tesla股票2022-2030年價格預測

台積電TSM股價介紹丨台積電ADR是什麼？和2330是一樣的嗎？哪個比較好？

2023台灣股市時間丨台股交易（開盤/收盤/夜盤）、收市時間一覽

人民幣現在可以買嗎？2022-2023人民幣走勢分析及預測

特斯拉股票怎麼買？可以買嗎？為何Tesla股價不斷創新高？

外匯保證金交易平台怎麼選？2022台灣外匯交易平台排名及推薦

如何辨別外匯保證金詐騙？辨別MT5、MT4黑平台技巧

外匯投資必看丨外匯怎麼玩？如何看？新手如何玩外匯賺錢？

CFD是什麼？CFD差價合約交易平台、風險及投資教學

澳幣值得買嗎？2022澳幣匯率走勢分析及預測

K線圖（蠟燭圖）是什麼？新手如何看 k 線？

外幣投資教學懶人包丨新手如何買外幣？怎麼投資？

現在適合買美金嗎？2022美金匯率走勢預測及如何投資

斡旋金是什麼？多少才合理？下斡旋一定要知道的技巧及注意事項

股票抽籤是什麼？抽籤的流程有哪些？申購新股的技巧和心得分享

股價淨值比PBR是什麼？如何計算？多少合理？如何用PBR選股？

每股淨值計算公式是什麼？公司淨值怎麼看？

美股怎麼買？美股開戶要選哪一間？2022美股開戶及投資教學

權值股是什麼？如何投資？2022台股、美股權值股市值排名

2022股票入門教學丨新手玩股票如何開始？怎麼玩股票？

股東權益報酬率ROE是什麼？公式為何？如何用 ROE 選股？

投資報酬率ROI是什麼？怎麼算？投報率多少才算高？

白銀投資方式有哪些？現在買好嗎？台灣白銀去哪裡買？

最新 20 種低門檻創造被動收入的方法，幫你實現財務自由

台幣美金符號怎麼打？各國貨幣符號、念法、代號一覽

PE是什麼？本益比多少合理？如何用本益比估價法算出合理股價

2022港股交易時間及規則懶人包，一文了解港股開市、休市及玩法

台股、美股看盤有哪些？股票常用看盤分析交易網站推薦

財報怎麼看？新手如何進行基本面分析？三分鐘教你快速上手

債券ETF是什麼？怎麼買？這3大美國債券挑選重點一定要知道

……

想了解更多有關區塊鏈和金融的資訊，可以進入 BTCC **學院** 及 **資訊** 頁面進行查看。

**BTCC 註冊優惠活動**

註冊後即可獲得 10 USDT 贈金，再加入官方 LINE 參加活動可獲得額外 10 USDT 贈金。新用戶註冊後 7

天內入金，贈金最高 10,055 USDT！趕快開始註冊吧！

更多優惠內容：關注 BTCC 活動中心

**註冊 BTCC 贏10,055U豐厚贈金（入金活動）**

## 關於 BTCC

- 安全性高，已獲得美國、歐洲、加拿大等地監管牌照
- 無資金費率
- 300 種虛擬貨幣合約
- 10到225倍靈活槓桿
- 交易費低至 0.01%
- 行業領先的市場流動性，交易深度大
- 提供通證化代幣（貴金屬、美股、台股）
- 24 小時線上真人客服
- 每月提供大量福利活動

**立即註冊 BTCC 帳戶**