[PDF Database Document] - BTCC Cryptocurrency Exchange

原文:
https://www.btcc.com/zh-TW/academy/crypto-basics/looks-coin

LooksRare（LOOKS）幣是什麼？未來如何？現在買好嗎？

LooksRare（LOOKS）是一個以社區為中心的 NFT 市場，積極獎勵所有平台使用者。在以太坊區塊鏈龐大網路的支援下，LooksRare 的智慧合約允許使用者訪問新功能，包括一組 NFT 集合。無論您是創作者、收藏家還是交易者，您都有資格獲得 LOOKS 代幣。該平台旨在回饋平台的用戶和建立者。

本篇文章將詳細介紹 LooksRare 項目及其代幣 LOOKS 幣，如果您對該代幣感興趣，那麼一定不要錯過這篇文章。

如果您對 LOOKS 幣等虛擬貨幣感興趣，可以透過 BTCC 官網查看更多內容。

註冊 BTCC 立即交易 LOOKS 幣

目錄

1、LooksRare 是什麼？
• LooksRare 社區
• LooksRare 空投
• LooksRare 運作原理
• LooksRare NFT 交易所的優勢
• 2023 LooksRare 最新動態：推出平台激勵計劃
2、LooksRare 安全嗎？
3、LooksRare 獨一無二的原因
•
4、LOOKS 幣是什麼？
• LOOKS 代幣分配
• LOOKS 功能
• LOOKS 幣匯率統計
• LOOKS 最新價格
5、LOOKS 幣「套現」風波
6、LOOKS 幣值得投資嗎？
7、BitMEX 創始人成為 LOOKS 代幣的主要持有者
8、**哪裡可以買 LOOKS 幣？**
9、**如何在 BTCC 交易 LOOKS 幣？**
10、LOOKS 幣總結
11、更多虛擬貨幣相關知識

＼開戶送 10 USDT！ ／

點擊此處開設 BTCC 帳戶

LooksRare 是什麼？

NFT 必須在專門的市場上進行交易，而大多數 NFT 交易場所都是中心化的，包括 NFT 交易所的龍頭 OpenSea。作為 NFT 領域的先驅，OpenSea 佔據了全部 NFT 交易量的 80% 到 90% 之間。

1、LooksRare 社區

然而，LooksRare 卻在去中心化上做了嘗試。**LooksRare 是一個社區首創的 NFT 交易平台**，它更符合新的 Web3 經濟原理。 **該平台的宗旨是讓社區受益**，主要是通過使用 LOOKS 原生功能型代幣。

在 OpenSea 中，我們都只是中心化 NFT 市場的客戶，但 LooksRare 讓每位用戶可以直接參與數位化文化並從中受益。

LooksRare 與 Opensea 的對比

	LooksRare	Opensea
日交易量	在2022 1/10~2/10 之前，交易量勝過 Opensea	雖然一度被 LooksRare 超過，但隨後就反超並維持穩定
日用戶	遠少於 Opensea	遠大於 LooksRare
日交易數	遠少於 Opensea	遠大於 LooksRare

	LooksRare	Opensea
組織架構	完全去中心化，以社區為本	資本扶持公司，依賴風險投資資金
代幣	LOOKS	沒有發行
風險	資金費率問題(市場放空的人多) 左手換右手刷獎勵 團隊套現事件	中心化組織帶來的影響 頻傳當機事件 面臨來自其他 NFT 平台的競爭

其社區優先的方法由三個關鍵支柱定義：

1. 獎勵使用者：在平台上購買或銷售 NFT 的使用者將獲得 LOOKS 獎勵；
2. 重新分配平台費用：產生的費用的 100% 歸持股人所有；
3. 即時創作者付款：創作者在銷售時收到版稅。

2、LooksRare 空投

LooksRare 以空投到錢包而聞名，該平台會用系統找出在 Opensea 上交易價值超過 3 ETH 的用戶，接著直接空投給自己的原生代幣 LOOKS 給他們，但這些用戶如果想要領取 Looks 的話 ，就必須先在 LooksRare 上交易一個 NFT！超過 110,000 個錢包能夠認領 LOOKS，佔所有合格錢包的 60%。

LOOKS 的空投領取條件：

- **於 2021 年 6/16 至 12/16 期間在 Opensea 交易量達 3 ETH 以上。**
- **必須在 LooksRare 平台上交易一個以上的 NFT。**

而這個過程也讓 **Opensea 用戶從「空投領取者」變成 LooksRare 的「平台交易者」，達到篡奪平台用戶的效果。**

隨後，LooksRare 便湧入了大量的 NFT 交易，短時間內 LOOKS 就攀升至近 7 美元，LooksRare 的市值也達到 10 億美元。

3、LooksRare 運作原理

LooksRare是用模組化智慧合約構建的，允許平台隨著時間的推移推出新功能。該路線圖有望進一步創新，例如競標選定集合中的所有 NFT 的選項，競標具有特定特徵的 NFT，以及在一次交易中取消多個訂單。

4、LooksRare NFT 交易所的優勢

根據官方文件的說明，LooksRare 有幾個比較吸引人的地方：

1. 交易手續費：LooksRare 對所有的 NFT 交易收取 2% 的手續費 （低於其他競爭對手），且平台 100% 的交易手續費接返還給 LOOKS 的質押者
2. 混合支付功能：在 LooksRare 購買 NFT 時，可以使用 WETH 、 ETH 或混合支付
3. 系列報價功能：LooksRare 提供 NFT 系列報價，用戶針對喜歡的NFT系列，可以直接對所有持有者報價，有一個持有者願意成交，其他報價也會自動取消，加速用戶購買的流程。

5、2023 LooksRare 最新動態：推出平台激勵計劃

6月2日消息，LooksRare 宣布推出平台激勵計劃第一季（Season One），獎勵池規模為 500 萬枚 LOOKS 代幣。用戶可以上架符合條件的系列 NFT 以賺取寶石（Gem），賽季結束時可以用寶石兌換 LOOKS 代幣。

＼開戶送 10 USDT！ /

點擊此處開設 BTCC 帳戶

下載Android版 下載iOS版
台灣用戶專享優惠活動（10,055 USDT 交易大禮包） <<<<

LooksRare 安全嗎？

LooksRare 在以太坊上推出，以太坊由工作量證明共識機制保護，一組分散的節點驗證交易並保護以太坊區塊鏈。該協定使用 EIP-712 和 ERC-2981 等鏈上標準，旨在實現可擴充性、高速度和安全性。它在其文檔中強調，網路保留了在以太坊上部署擴展解決方案的相容性。

＼開戶送 10 USDT！ /

點擊此處開設 BTCC 帳戶

LooksRare 獨一無二的原因

LooksRare 從 OpenSea 等平台中脫穎而出的原因如下：

首先，它與 OpenSea 的不同之處在於它提供了一種與競爭對手自上而下的、企業對 NFT 的方法不同的文化。OpenSea 在其業務戰略方面面臨批評，而 LooksRare 則試圖與更加民主和以用戶為導向的文化競爭。這反映在其代幣經濟學中，總供應量的 75% 保留給社區。

其次，LooksRare 與其他面向社區的專案不同，它提供了一個更很專業的平台。LooksRare 上的使用者可以直接從他們的錢包（如 MetaMask）交易NFT。連接到網站后，他們可以自定義其個人資料並開始購買和銷售單個 NFT 或整個集合。NFT 要麼以固定價格提供，要麼以競標方式出售。所有交易均以 ETH 或 WETH 支付。

LooksRare 在交易費用上更低，對所有交易提供 2% 的固定費用，而 OpenSea 為 2.5%。此外，交易者可以在原生 LOOKS 令牌中獲得獎勵。

＼開戶送 10 USDT！ /

點擊此處開設 BTCC 帳戶

下載Android版　　下載iOS版
台灣用戶專享優惠活動（10,055 USDT 交易大禮包）　<<<<

LOOKS 幣是什麼？

LOOKS 是 NFT 交易平台 LooksRare 的原生代幣，為基於 ERC-20 的一種加密貨幣，也是該平台的治理代幣，LooksRare 於 2022 年一月份正式上線，是一個以社群為中心的 NFT 交易平台，以 ETH、WETH 進行交易，並以 WETH 進行報價，原生代幣 LOOKS 也同步發行。

1、LOOKS 代幣分配

LOOKS 主打要與社群一同成長，接下來來看 LOOKS 的代幣結構設計：

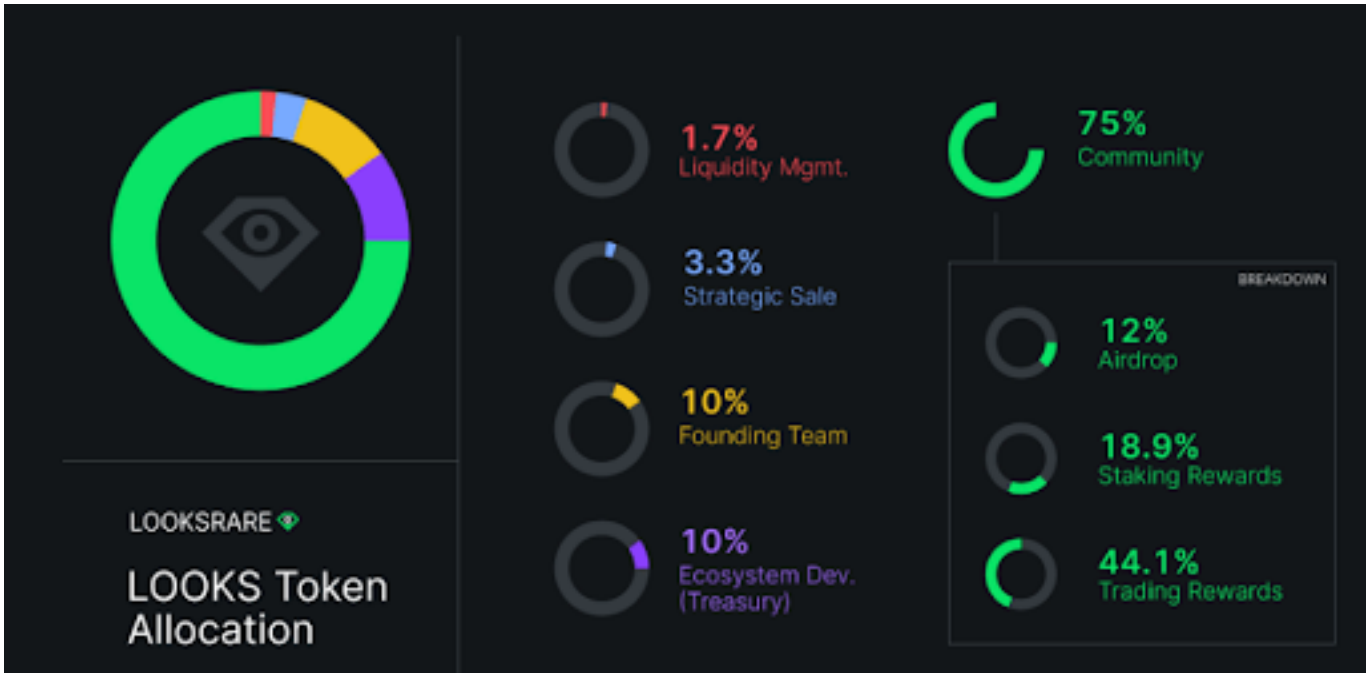

按照 LooksRare 公開的分配指標，總供應量為 10 億的 LOOKS 有 12% 空投給了 NFT 交易平台 OpenSea 的交易用戶，這也是該平台吸引對方流量的方式；其中 64.7% 的 LOOKS 將作為獎勵提供給交易用戶、流動性貢獻者和 LOOKS 的質押者，已經有大量的用戶為了獎勵在該平台刷量；此外，創始團隊擁有 10% 的 LOOKS，平台國庫擁有 10%；還有 3.3% 的 LOOKS 用於戰略銷售。

2、LOOKS 功能

從官網的敘述來看，以下是 LOOKS 的四大功能：

1. 可質押 LOOKS 代幣獲得獎勵（獎勵為 LOOKS)。
2. 可提供 LOOKS-ETH Uni V2 LP 代幣獲得流動性獎勵（獎勵為 LOOKS)。
3. LooksRare 平台 100% 手續費分潤給 LOOKS 質押者（獎勵為 WETH)。
4. 於平台購買符合條件的 NFT，可獲得 LOOKS 獎勵，俗稱交易挖礦制度。(該系列 NFT 交易量已超過 1,000 ETH)

也就是說，LOOKS 持有者可以透過質押、流動性挖礦、交易挖礦等方式獲取獎勵，這無形之中就鼓勵用戶大量在 LooksRare 交易 NFT，同時提升 LOOKS 的內在價值。

尤其是交易挖礦制度，透過購買符合條件的 NFT，就可以獲得 LOOKS 獎勵，不過這也會導致一些風險。

3、LOOKS 幣匯率統計

貨幣名稱	LooksRare
貨幣符號	LOOKS
排名（基於市值）	429（6/5）
總市值	US$47,369,459
歷史高價	US$7.10
歷史低價	US$0.067531
交易量	US$3,122,373

4、LOOKS 最新價格

截止 6 月 5 日，LOOKS 幣的價格為 0.086849 美元（約新台幣2.67元 ），在過去 24 小時的價格變化為 -0.6%。

LooksRare 走勢圖

以上是 LOOKS/USDT 的實時走勢圖。更多信息，請前往 BTCC 官網進行查看。

LOOKS/USDT交易對網址：查看LOOKS/USDT交易對

＼開戶送 10 USDT！ /

點擊此處開設 BTCC 帳戶

LOOKS 幣「套現」風波

在 LOOKS 幣上線不久後，就有推特網友曝光，LooksRare 團隊已經套現了價值約 7,300 萬美元的 23,116 枚 WETH，其中大部分直接流入了混幣工具 Tornado Cash。該消息傳出後，不少網友擔憂 LooksRare 團隊會發生套現跑路的情況。LOOKS 也在一週內從 3 美元附近跌至 1.9 美元，7 日內跌幅超過 40%。

拓展

• WETH 是以太坊網絡原生加密資產 ETH 的封裝資產，由於 ETH 不是以太坊網絡 ERC-20 標準下的「代幣」，無法直接在以太坊鏈上應用中進行幣幣兌換，為了便於 ETH 在各種應用中流通，它被 1:1 封裝（轉化）成了 WETH，價值與 ETH 相同。
• Tornado Cash 是非託管的以太坊隱私解決方案，也被加密貨幣社群稱作「混幣工具」，它通過打破源地址和目標地址之間的鏈上連接來隱藏用戶在區塊鏈上的交易細節。保護用戶的交易隱私是該工具的初衷，但它也逐漸成為不法分子的「洗錢（幣）」工具。

直到 2022 年 2 月 14 日，LooksRare 的共同創辦人 Zodd（網名）才回應稱，「tradfi guy」所披露的金額不正確，應該是接近 10,500 ETH，分配給了 10 多名全職成員，因為團隊在 6 個多月時間裡無償工作，在產品發布之前也共同承擔了超過 7 位數的成本，而使用 Tornado Cash 是為了保護匿名團隊的隱私。

Zodd 的回應打消了一些人的顧慮。在 LooksRare 上質押 LOOKS 賺取以 WETH 結算的交易手續費，本身是該平台公開的獎勵措施之一，甚至可以視作 LooksRare 超越巨頭競爭平台 OpenSea 交易量的競爭手段之一，後者並沒有交易手續費的「分紅」機制。

從這一點來看，LooksRare 團隊並沒有犧牲 LOOKS 持有者的利益，且手續費收益是歷來是交易類平台最核心的利潤來源，該平台試圖打破 OpenSea 獨占利潤的方式，與交易用戶共享平台收益。

相較而言，LOOKS 的價值和功用也在此事件後更加明確，它的治理功能或許遠高於經濟功能，且牢牢綁定在 LooksRare 上的 NFT 交易者身上，也就是說它對該平台的交易用戶更有價值，換言之，純粹的 LOOKS 交易炒作用戶需要承擔二級市場的波動風險。

LooksRare 團隊成員的「套現」風波後，儘管共同創辦人回應了爭議，但一些人對這個答案並不滿意，要求團隊回購 LOOKS 代幣，而不是保留價值數百萬的 ETH。對於這種要求，也有人提出了不同意見，「用戶沒有權利要求團隊成員拿出自己的薪酬回購治理代幣，但平台的財庫資金使用情況應該得到披露。」

＼開戶送 10 USDT！ ／

點擊此處開設 BTCC 帳戶

下載Android版　　下載iOS版

台灣用戶專享優惠活動（10,055 USDT 交易大禮包） <<<<

LOOKS 幣值得投資嗎？

LOOKS 在 2022 年 1 月以 2.60 美元的價格上市，而現在一直徘徊在 0.1 美元以下；此外，其歷史高點 (ATH) 為 7.10 美元，這代表了它從最高點下跌了 98.78%。 然而，以在該行業的企業來說，從近期的歷史高點下跌了 98% 是完全合理的。

然而，交易量和價格下降的事實並沒有減退賣家的興致。 NFT 對人類社會影響的認識只會越來越多。 甚至是在某種程度上涉足藝術行業的任何人都試圖了解 NFT 技術對他們商業模式的意義。 NFT 不會消失，它們對文化經濟的衝擊將會是非常龐大的。

當下一個週期來臨時，這些頂級 NFT 市場可能只是文化交易方式的頂峰，市盈率擴張將會很強大。 當然，在不久的將來，總會有更新、更優秀的 NFT 市場出現。但全球 NFT 市場已經蓄勢待發。

因此，如果 NFT 再度崛起，LOOKS 幣也將迎來一波巨大的漲幅。

＼開戶送 10 USDT！ /

點擊此處開設 BTCC 帳戶

BitMEX 創始人成為 LOOKS 代幣的主要持有者

BitMEX 的創始人和著名的加密貨幣交易員 Arthur Hayes 已成為 LOOKS 代幣的最大個人所有者，擁有 1700 萬個 LOOKS，價值 514 萬美元。

在 2022 年 8 月 24 日至 2022 年 11 月 3 日期間，Hayes 以平均 0.258 美元的價格獲得了 1068 萬個 LOOKS 代幣，總共花費了 1,786 個 ETH 或 276 萬美元。 2022 年 6 月，他從 FTX 獲得了另外 482 萬個當時價值 167 萬美元的 LOOKS 代幣，平均收購價格為 0.347 美元。

在 NFT 市場仍處於不穩定狀態的情況下，Hayes 獲得如此大量的代幣，說明了他對 NFT 市場未來的樂觀看法和對其最終復甦的信心。

Hayes 此前曾表達過他對替代加密貨幣的積極看法，包括 GMX 和 LOOKS。從 Looks 和 GMX 的價格表

現中可以看出，這些資產的表現表明 Hayes 的選擇確實是準確的，因為根據鏈上數據，他仍然從這兩項投資中獲利。

在最近的市場復甦中，由於投資者風險承受能力的提高以及對相對波動的 NFT 的需求不斷增長，包括 LooksRare 和 OpenSea 在內的 NFT 市場出現了溫和的好轉。

＼開戶送 10 USDT！ /

點擊此處開設 BTCC 帳戶

下載Android版　　下載iOS版

台灣用戶專享優惠活動（10,055 USDT 交易大禮包） <<<<

哪裡可以買 LOOKS 幣？

現在你可以在少數的交易所上面買賣 LOOKS 代幣，其中包括 BTCC。

BTCC 最新上線了 LOOKS/USDT 永續合約，槓桿高達 50，您可以根據行情，進行做多/做空操作，從而最大化您的收益。在 BTCC 中購買 LOOKS 合約實測最快只需三分鐘即可完成：

step 1：在 BTCC 官網首頁中選擇「充值」>「法幣入金」。

step 2：選擇**購買數量和支付幣種**，點擊第一個信用卡支付渠道（Master/Visa），選擇「立即支付」按鈕進入支付。具體購買方法和 APP 相似。

成功購買後，通常會在**2~30分鐘**內入帳到您的 BTCC 帳戶中。

區塊鏈網路情況或服務商服務狀況等都可能會影響到帳時間。如果存款時遇到任何問題，請透過网页右下角聯繫客服。

詳細操作請參考：【BTCC信用卡買幣入金教學】用信用卡(Master/Visa)購買加密貨幣指南！

除了以上方式，你也可以選擇從其他交易所入金 USDT。具體購買方法可參考：USDT泰達幣是什麼？為何備受投資者喜愛？如何購買？

step 3：回到 BTCC 官網頁面，選擇「合約」>「USDT 合約」，找到 LOOKSUSDT 交易對進行購買即可。

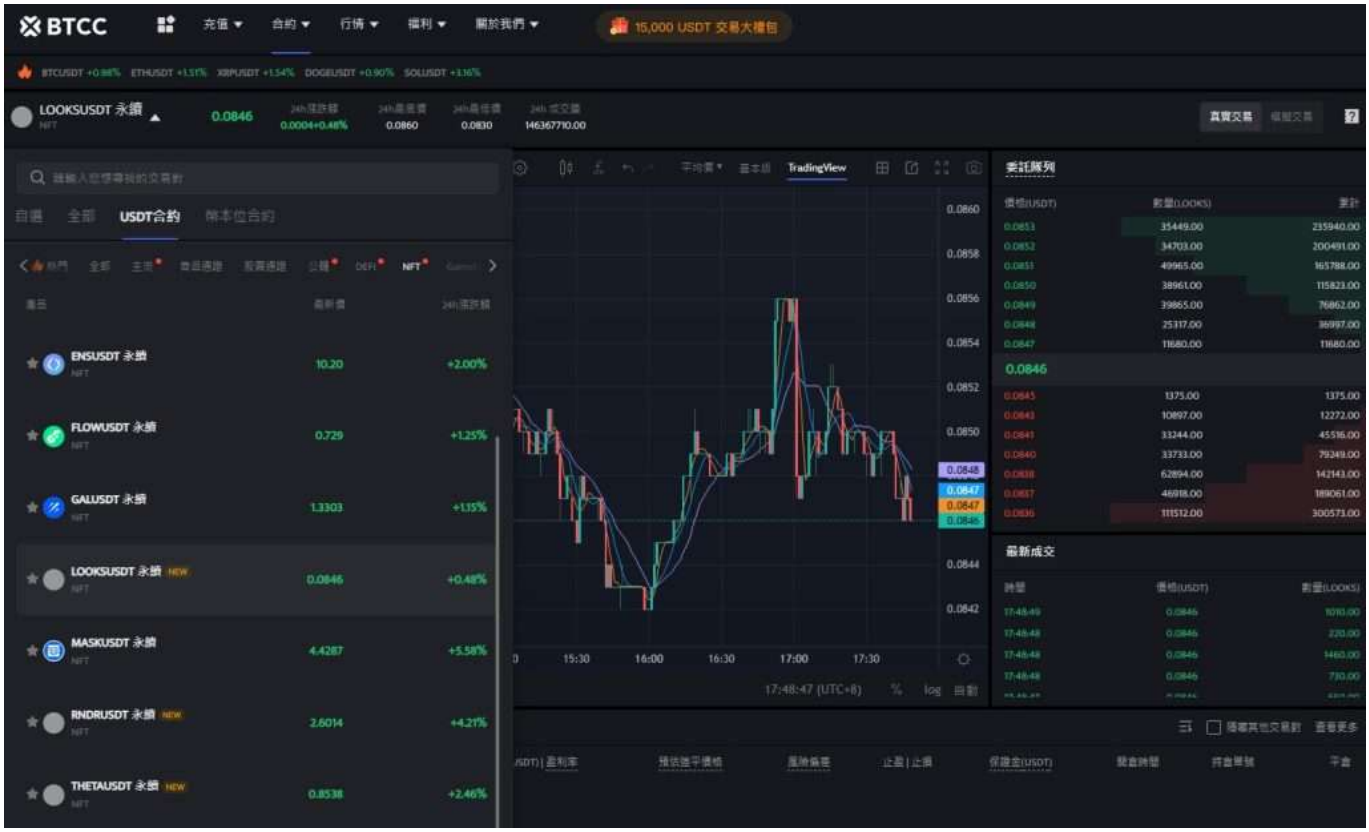

＼開戶送 10 USDT！ ／

點擊此處開設 BTCC 帳戶

【關於 BTCC 】

BTCC成立於2011年，是運營時間最久的虛擬貨幣交易所之一，在全球有超過百萬的註冊用戶正在使用，面向100+國家和地區提供交易服務。到目前，BTCC 未傳出任何安全問題，始終將用戶的資產安全放在第一位。而**台灣是BTCC的重要市場。相對其他交易所，BTCC更重視在台灣市場的發展。**

BTCC 還獨創了股票（Apple、Meta、Microsoft、TSM等）、原物料、貴金屬（黃金、白銀）合約，讓你可以在一個平台買到多個產品，實現資產的合理配置，也能免去需要另外開戶等繁瑣步驟。BTCC手續費比CFD平台更低，出入金更便捷。

此外，BTCC具有市場深度與高流動性，最高能承接5000BTC，並且可以用最快的速度以最佳的價格成交。這意味著，即使在虛擬貨幣市場出現急劇上漲或暴跌時，您也可以立即進行下單操作。

對於台灣使用者來說，BTCC 網頁和 App 頁面都是全繁體的，因此使用起來十分方便。BTCC 有著24小時多語言客戶服務，如果您有什麼問題，可以立即聯繫客服進行處理。

》》》BTCC虛擬貨幣交易所指南：BTCC是詐騙嗎？開戶、出入金及交易教學

準備好入場加密貨幣了嗎？當前 BTCC 正在舉辦註冊優惠活動，**註冊後即可獲得 10 USDT 贈金**。不僅提供**模擬交易（附 100000 USDT模擬體驗金）**，還有豐富的教學供您參考，就算是新手小白也能夠放心買幣。

如果您現在還沒有加密貨幣帳戶，就點擊下方連結快速註冊吧！

＼開戶送 10 USDT！ ／

點擊此處開設 BTCC 帳戶

關於 BTCC 的詳細介紹請查看：

》》》BTCC交易測評：一個平台搞定虛擬貨幣期貨投資

》》》BTCC虛擬貨幣交易所 加密虛擬貨幣期貨合約交易指南

》》》用加密貨幣買美股台股：BTCC 股權通證及代幣化股票

如何在 BTCC 交易 LOOKS 幣？

接下來，我們將教你如何在 BTCC 買入/做多 OR 賣出/做空 looks 幣，讓你可以根據自己的選擇來進行投資。

在 BTCC 買 looks 幣的步驟教學：

step 1.進入官網主頁後，點擊上方「合約」。

*在進行交易前，您需要擁有一個 BTCC 帳戶，並完成入金動作。你可以進入官網也可以透過以下連結即可快速進行註冊：

》》》快速註冊 BTCC，入金200U，享受VIP的權利

》》》2022 BTCC 最全入金教學

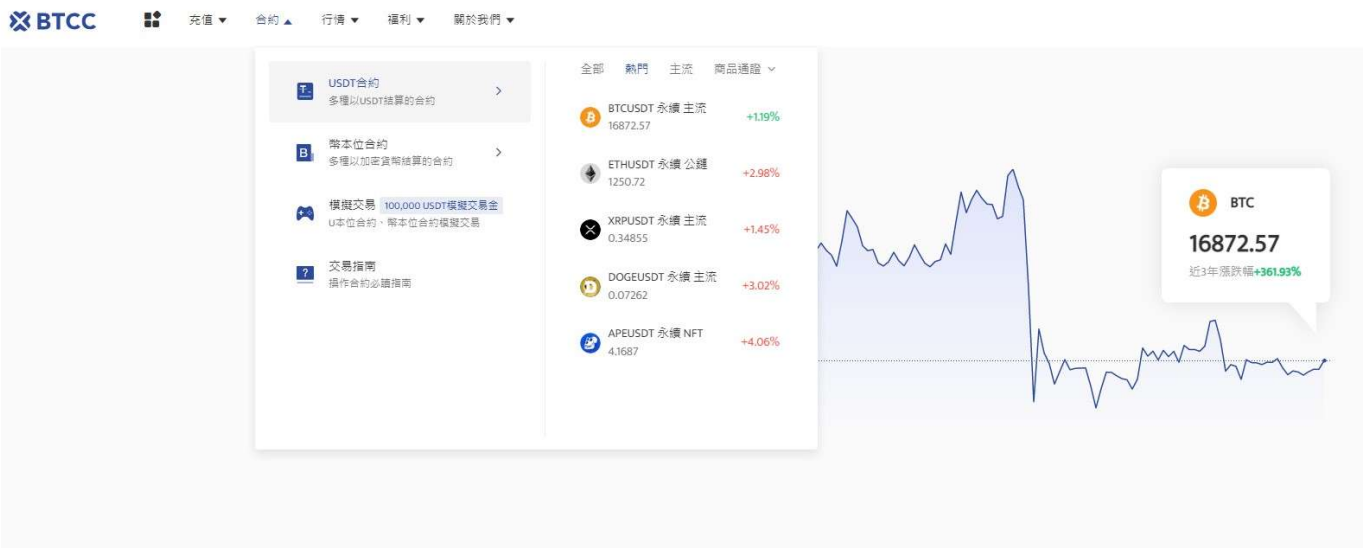

step 2.進入合約時，選擇幣本位或者是U本位合約，然後找到 looks 幣。你也可以選擇在上方搜索欄中直接輸入「LOOKS」，選擇「做多」或「做空」。

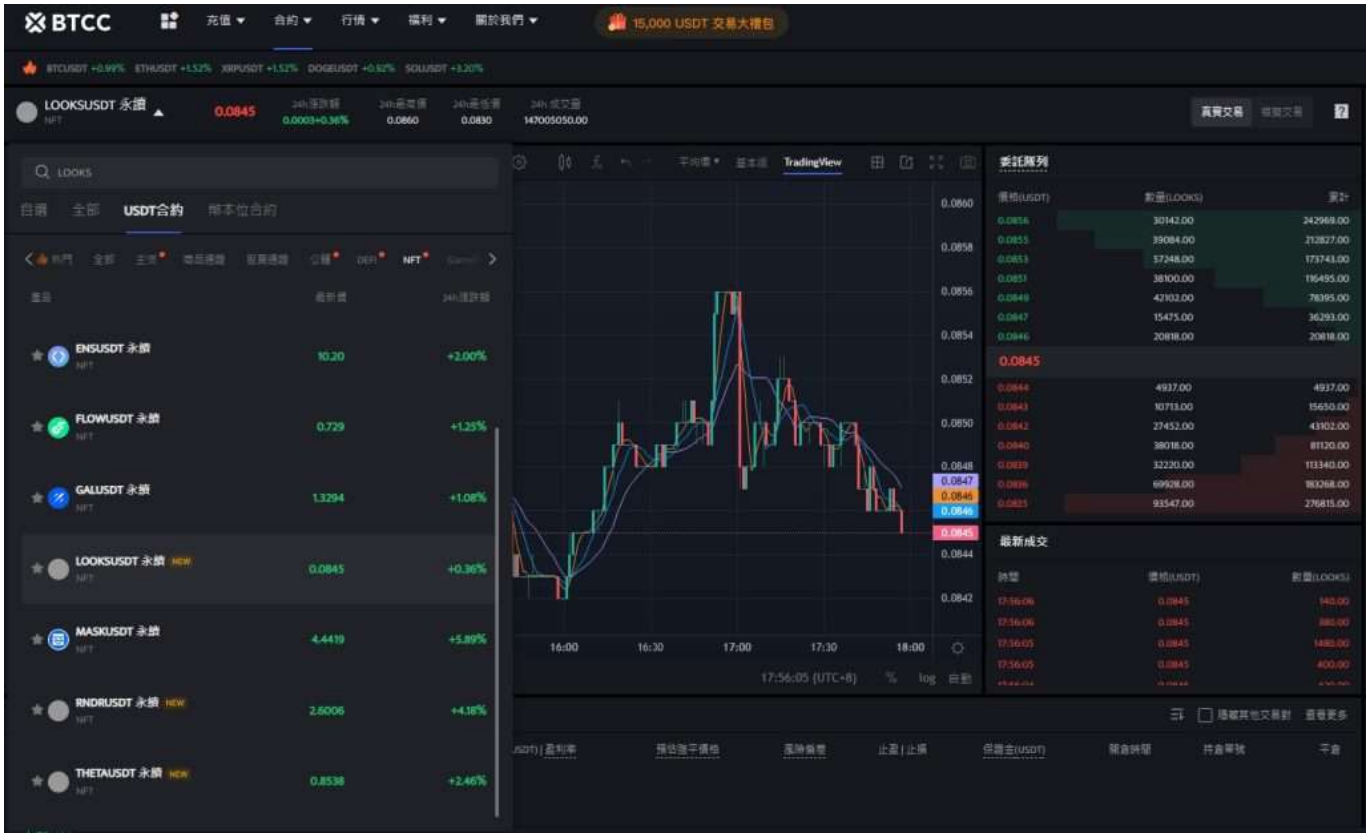

step 3.選擇「市單價」、「限單價」或「停損單」。

- 市價單：是指以當前最優價進行成交
- 限價單：是優於市價的委托單。當您指定以低於市價進行買入，或者高於市價進行賣出，採用該掛單形式
- 停損單：是低於市價的委托單。當您指定以高於市價買入，或者低於市價進行賣出，採用該掛單形式

step 4.輸入想要購買的幣額，下方會顯示購買的合約金額和所需保證金。接著，你可以設定止盈止損，幫你的投資做安全的交易，例如將價格下跌5%就止損以及當價格上漲20%就止盈。（畢竟若上漲了20%沒賣出，之後下跌是很可惜的事。）

step 5.最後，調整槓桿倍數，點擊購買即可。BTCC 永續合約槓桿最高可到100倍，但切記槓桿愈高愈容易爆倉，新手請盡量在10倍以內。

註冊 BTCC 做多/做空 LOOKS 幣

? **BTCC 合約交易計算器**

BTCC 合約交易頁面上帶有合約計算器，如果你不清楚合約費用，可透過計算器得出大致結果。其操作也十分簡單，只需要輸入交易數值即可。

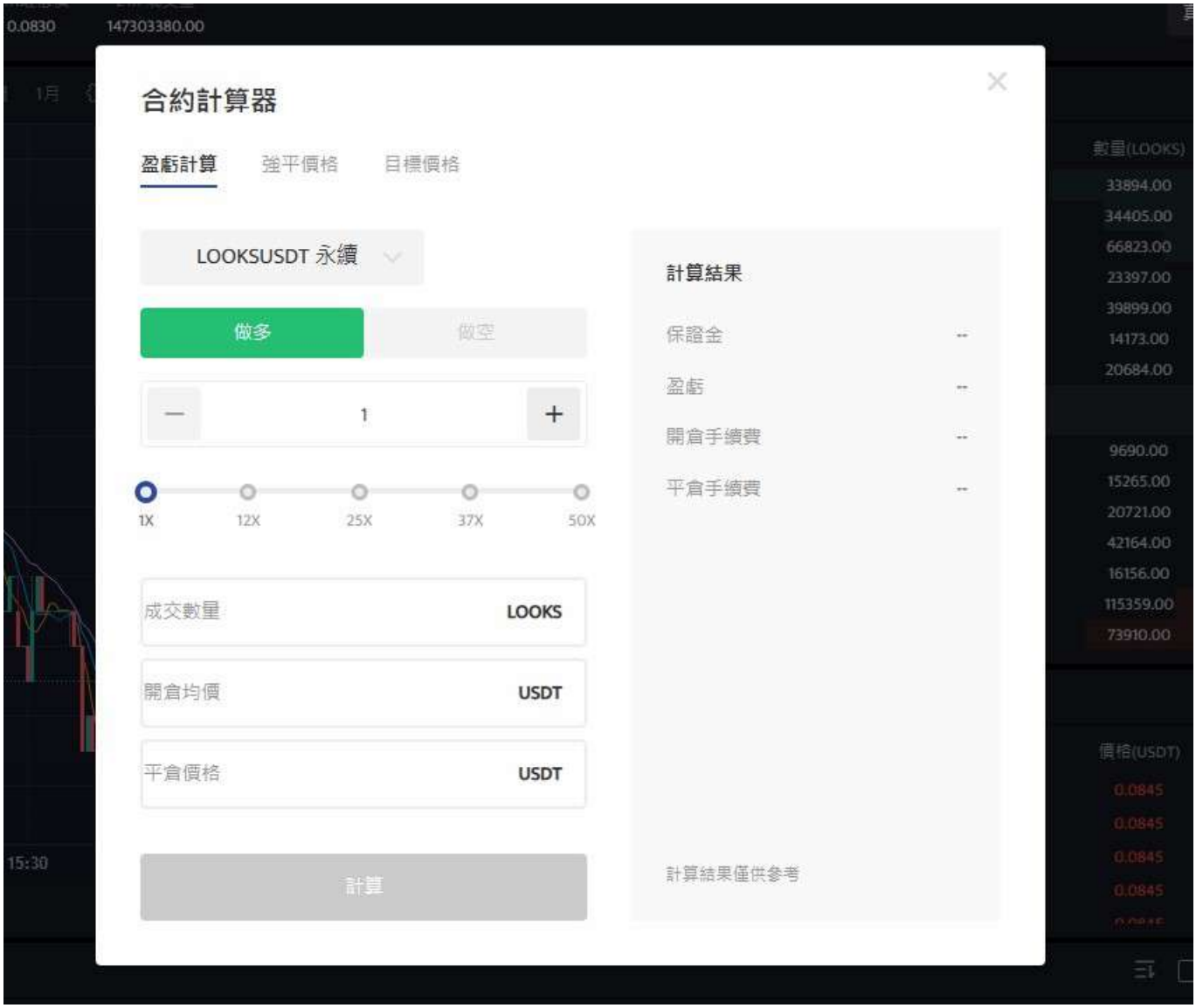

＼開戶送 10 USDT！ ／

點擊此處開設 BTCC 帳戶

同時，BTCC 使用 VIP 等級階梯費率，不同 VIP 等級享受不同的交易手續費，具體費率可登錄後進行查看。

？除了 looks 幣外，BTCC 還提供多種主流幣種的合約交易，包括瑞波幣、萊特幣、以太幣、比特幣、艾達幣等。

註冊 BTCC 交易加密貨幣
贏10,055U豐厚贈金（入金活動）

?BTCC合約交易教學影音支援?

》》》BTCC虛擬貨幣交易所_加密虛擬貨幣期貨合約交易指南

＼開戶送 10 USDT！ ／

點擊此處開設 BTCC 帳戶

下載Android版　　下載iOS版

台灣用戶專享優惠活動（10,055 USDT 交易大禮包） <<<<

總結

LooksRare 是一個非常特別的 NFT 平台，它雖然目前還沒有像 Opensea 一樣大量的交易深度和用戶，但透過發行 Token 獎勵和吸血鬼攻擊等策略，成功吸引了不少 Web 3.0 用戶的關注。雖然在目前市場上，它可能還無法成為前幾名的實力派，但如果持續積極發展，未來應該會有不少成長潛力。

以上就是對 LOOKS 幣的所有介紹了，如果你對該代幣感興趣，可以註冊 BTCC 以購買 LOOKS 合約。想要了解更多關於 LOOKS 幣和其他加密貨幣、股票的資訊，請查看BTCC **學院** 及 **資訊** 頁面。

BTCC 官網頁面

【BTCC 新開戶活動】

開戶入金最高可獲得10,055 USDT！

只需開設一個新的 BTCC 帳戶即可獲得**10USDT 的獎金！**

添加BTCC官方LINE好友額外送10 USDT！

開戶後充值交易即可獲得最高**10,055 USDT贈金。**

*要參加活動，您需要申請，因此請查看以下文章了解詳細信息。

BTCC 最全活動優惠攻略

點擊此處獲取最新活動信息：https://www.btcc.com/zh-TW/promotions

＼開戶送 10 USDT！ ／

點擊此處開設 BTCC 帳戶

本篇文章非投資建議！我們強烈建議您，在自身能夠承擔的風險範圍內進行交易。交易有風險，入市須謹慎！

更多虛擬貨幣相關知識

更多關於加密貨幣交易的資訊請查看：

2023虛擬貨幣出金懶人包丨幣安、BTCC出金教學，如何提現台幣？

如何買賣比特幣？交易比特幣詳細步驟教學，新手也能快速上手

U本位&幣本位合約基本介紹，哪種期貨合約更適合你？

2023年哪些虛擬貨幣值得推薦？附最新加密貨幣排名介紹和交易教學

用加密貨幣買美股台股：BTCC 股權通證及代幣化股票

BTCC 正式上線 19 種季度合約！一文帶你了解季度合約是什麼？

新手教學丨BTCC 入金、出金介紹

如何在BTCC交易比特幣（BTC）？

如何在BTCC交易瑞波幣（XRP）？

如何在BTCC買賣以太幣（ETH）？

如何在BTCC交易艾達幣（ADA）？

如何在BTCC交易柚子幣（EOS）？

如何在BTCC買賣萊特幣（LTC）？

……

更多交易所介紹請看：

BingX交易所教學與評價：bingx安全嗎？台灣BingX開戶出入金使用懶人包

幣託交易所教學&評價：BitoPro安全嗎？台灣幣託開戶使用懶人包

MaiCoin交易所評價：在台灣好用嗎？和 MAX 交易所的區別

虛擬貨幣交易所排名推荐，2023 全球&台灣十大加密貨幣比特幣交易所

MAX交易所教學：MAX安全嗎？是不是詐騙？台灣MAX開戶使用懶人包

Rybit交易所教學：Rybit安全嗎？是不是詐騙？台灣rybit開戶使用懶人包

2022 派網Pionex指南丨一文帶你了解派網到底是什麼？

派網教學丨新手如何利用Pionex賺取加密貨幣？

2022 派網（Pionex）入金、出金指南

派網（Pionex）安全嗎？是詐騙嗎？PTT網友如何說？

2023年幣安、MAX、BTCC虛擬貨幣註冊開戶教學

台灣比特幣怎麼買？MAX、BTCC比特幣交易所（註冊、出入金、KYC、買幣）教學

BTCC 最全出金教學，只需 3 步即可成功提幣

……

如果您想了解更多加密貨幣，可以查看：

烏鴉幣RVN是什麼？值得投資嗎？RVN幣挖礦&買幣教學

CyberConnect是什麼？原生代幣Cyber即將公售，代幣經濟、功能一次看

Fantom(FTM幣)是什麼？適合投資嗎？2023 ftm幣價格預測

迷因幣LADYS幣是什麼？狂漲6,368%，哪裡可以買？未來如何？

佩佩蛙迷因幣$PEPE是什麼？漲幅超22,000%，哪些交易所可以買？

迷因幣FLOKI是什麼？上架幣安後暴漲逾50%！未來還會漲嗎？

迷因狗幣AIDOGE是什麼？熱度僅次於PEPE，已漲2000%

OpenAI (ChatGPT)創辦人項目「世界幣 Worldcoin」是什麼？

USDT泰達幣是什麼？為何備受投資者喜愛？如何購買？

KASPA (KAS) 幣是什麼？如何挖礦？KAS未來如何？

蜂幣（bee 幣）是什麼？它和 Pi 幣有什麼關係？

BRC-20幣是什麼？帶動比特幣NFT協議Ordinals鑄造量再創新高

Polygon(Matic)幣是什麼？單月跳漲50％！其未來怎麼樣？如何購買？

STEPN (GMT)幣是什麼？如何購買，價格走勢預測 2023-2030

文件幣（Filecoin / FIL）是什麼？一文了解$FIL代幣經濟、用途和未來

波場幣（TRX）是什麼？是詐騙嗎？2023 TRX用途、風險及買幣教學一覽

TheSandBox介紹丨Sand幣是什麼？2023 SAND走勢、用途及買幣教學

Axie Infinity介紹丨AXS幣&SLP幣是什麼？值得投資嗎？2023 AXS全攻略

Flow幣是什麼？值得投資嗎？深度解析Flow鏈投資價值及前景

Mask Network介紹丨MASK是什麼？它特別在哪裡？

什麼是猿幣（APE）？APE的用途有哪些？值得投資嗎？

DYDX幣是什麼？值不值得投資？2023 DYDX用途、功能介紹及投資教學

UNI幣介紹丨Uniswap交易所和代幣UNI是什麼？值得投資嗎？

LUNC 幣是什麼？值得投資嗎？什麼是Terra Classic 燒幣稅？

Polkadot（DOT）幣是什麼？值得買嗎？波卡幣用途、走勢及投資教學

幣安幣（BNB）是什麼？有何用途？如何投資？2023 BNB買幣教學

以太幣走勢預測 2023-2025丨乙太幣還會漲嗎？

狗狗幣價格走勢預測2023-2025，DOGE幣前景如何？

達世幣（DASH）是什麼？是否值得投資？如何挖礦DASH幣？

比特幣現金（BCH）是什麼？和比特幣有何差別？值得投資嗎？

恆星幣（Stellar）是什麼？XLM幣如何購買？未來如何？

Yearn.finance（YFI）是什麼？2023YFI 幣價格走勢、未來介紹及買幣教學

WAVES 波幣是什麼？WAVES幣價格走勢、未來及買幣教學

Bitcoin SV（BSV）幣是什麼？值得投資嗎？和比特幣有何差別？

Optimism（OP）幣是什麼？未來如何？2023年op幣投資攻略

ConstitutionDAO（PEOPLE）幣是什麼？2023 people幣還會漲嗎？

Project Galaxy (GAL)代幣是什麼？值得投資嗎？2023 GAL幣最全攻略

ENS幣介紹丨ENS域名是什麼？如何註冊？ENS幣值得投資嗎？

1inch幣介紹丨1inch 是什麼？有哪些用途？值得投資嗎？

Blur空投發幣！ $Blur幣是什麼？幣價將會是多少？哪些交易所可以買到？

TON是什麼？未來如何？怎麼買最賺錢？Telegram如何透過TON提供加密服務？

Aptos（APT幣）是什麼？其背後的推動力有哪些？被稱韓國迷因幣

Cosmos（ATOM）幣是什麼？未來如何？值得投資嗎？2023 ATOM投資攻略

CFX幣介紹丨Conflux單週飆漲300%成GPU礦工首選，CFX幣怎麼挖？如何買？

Core代幣空投掀熱潮！Core幣怎麼買？投資者如何參與Core空投？

Gala幣是什麼？未來價格走勢如何？2023 gala幣價格預測

SOL 幣介紹丨Solana是什麼？SOL幣用途、價格走勢及買幣教學

柚子幣（EOS）是什麼？EOS未來走勢、特性、運作原理、風險一覽

比特幣是什麼？怎麼買？能換成現金嗎？2023比特幣攻略一次看

Curve（CRV）幣是什麼？未來如何？現在買好嗎？

2023 Pi 幣指南，一文讓你了解Pi幣到底是什麼？用途、挖礦及價格走勢

Pancakeswap介紹丨CAKE幣是什麼？值得投資嗎？2023 cake幣價格預測

Arbitrum（ARB）幣是什麼？值得投資嗎？2023 ARB幣價格預測

Alchemy Pay (ACH) 幣是什麼？值得投資嗎？2023 ACH幣價格預測

Fantom(FTM幣)是什麼？適合投資嗎？2023 ftm幣價格預測

Mina Protocol (MINA)幣是什麼？值得投資嗎？2023 mina幣價格預測

Decentraland（MANA）幣是什麼？值得投資嗎？2023 mana幣價格預測

NEAR幣介紹丨NEAR Protocol是什麼？值得投資嗎？2023 near幣價格預測

ICP幣介紹丨Internet Computer（Dfinity）是什麼？ICP幣還會漲嗎？2023 icp幣價格預測

CELO幣是什麼？值得投資嗎？celo幣價格預測2023-2030

ENJ幣介紹丨Enjin是什麼？值得投資嗎？enj幣價格預測2023-2050

SNX幣介紹丨Synthetix是什麼？未來如何？snx幣價格預測2023-2030

MDT幣（量數幣）介紹丨Measurable Data是什麼？未來如何？mdt幣價格預測2023-2030

……

更多迷因幣資訊請看：

Turbo幣是什麼？首個藉助ChatGPT誕生的迷因幣

迷因幣LADYS幣是什麼？狂漲6,368%，哪裡可以買？未來如何？

zkSync生態迷因幣$ZAT空投來了！1分鐘教你免費撸ZAT幣

佩佩蛙迷因幣$PEPE是什麼？漲幅超22,000%，哪些交易所可以買？

迷因幣FLOKI是什麼？上架幣安後暴漲逾50%！未來還會漲嗎？

幣安上架PEPE、FLOKI交易對，誰會是下一個迷因幣王者？近期熱門迷因幣匯總

Aptos（APT幣）是什麼？其背後的推動力有哪些？被稱韓國迷因幣

迷因幣$PEPE是詐騙嗎？報酬率破千倍？該如何投資迷因幣？

熊市中，狗狗幣、柴犬幣等頂級迷因幣的盈利能力分析

2022 年新的潛力迷因幣——Big Eyes(BIG)

迷因狗幣AIDOGE是什麼？熱度僅次於PEPE，已漲2000%

新分叉狗狗幣Dogewow是什麼？延續PoW，支援顯卡挖礦，並公布空投計畫！

新手指南丨寶貝狗幣（BabyDoge）是什麼？有何用途？未來如何？

寶貝狗幣未來如何？BabyDoge 幣2023-2030價格預測

Solana 生態狗狗幣 BONK 是什麼？為何會飆漲？風險需注意！

……

更多黃金、股票資訊請看：

比特幣vs黃金，哪一個更好？比特幣可以取代黃金嗎？

外匯VS虛擬貨幣，哪一個優勢更大？為什麼推薦投資加密貨幣？

原油VS加密貨幣，同樣的暴漲暴跌下誰更有吸引力？我應該投資嗎？

2023-2030輝達（NVDA）股價分析與預測，現在買Nvidia股票好嗎？

2023-2030 AMAZON股價分析與預測，現在買亞馬遜股票好嗎？

Google股價分析預測丨2023年我該買谷歌股票嗎？google股價、財報一次看

超微半導體 (AMD)股價分析與預測2023-2025，現在買AMD股票好嗎？

特斯拉股票值得買嗎？Tesla股票2022-2030年價格預測

台積電TSM股價介紹丨台積電ADR是什麼？和2330是一樣的嗎？哪個比較好？

2023台灣股市時間丨台股交易（開盤/收盤/夜盤）、收市時間一覽

人民幣現在可以買嗎？2022-2023人民幣走勢分析及預測

特斯拉股票怎麼買？可以買嗎？為何Tesla股價不斷創新高？

外匯保證金交易平台怎麼選？2022台灣外匯交易平台排名及推薦

如何辨別外匯保證金詐騙？辨別MT5、MT4黑平台技巧

外匯投資必看丨外匯怎麼玩？如何看？新手如何玩外匯賺錢？

CFD是什麼？CFD差價合約交易平台、風險及投資教學

澳幣值得買嗎？2022澳幣匯率走勢分析及預測

K線圖（蠟燭圖）是什麼？新手如何看 k 線？

外幣投資教學懶人包丨新手如何買外幣？怎麼投資？

現在適合買美金嗎？2022美金匯率走勢預測及如何投資

斡旋金是什麼？多少才合理？下斡旋一定要知道的技巧及注意事項

股票抽籤是什麼？抽籤的流程有哪些？申購新股的技巧和心得分享

股價淨值比PBR是什麼？如何計算？多少合理？如何用PBR選股？

每股淨值計算公式是什麼？公司淨值怎麼看？

美股怎麼買？美股開戶要選哪一間？2022美股開戶及投資教學

權值股是什麼？如何投資？2022台股、美股權值股市值排名

2022股票入門教學丨新手玩股票如何開始？怎麼玩股票？

股東權益報酬率ROE是什麼？公式為何？如何用 ROE 選股？

投資報酬率ROI是什麼？怎麼算？投報率多少才算高？

白銀投資方式有哪些？現在買好嗎？台灣白銀去哪裡買？

最新 20 種低門檻創造被動收入的方法，幫你實現財務自由

台幣美金符號怎麼打？各國貨幣符號、念法、代號一覽

PE是什麼？本益比多少合理？如何用本益比估價法算出合理股價

2022港股交易時間及規則懶人包，一文了解港股開市、休市及玩法

台股、美股看盤有哪些？股票常用看盤分析交易網站推薦

財報怎麼看？新手如何進行基本面分析？三分鐘教你快速上手

債券ETF是什麼？怎麼買？這3大美國債券挑選重點一定要知道

……