[PDF Database Document] - BTCC Cryptocurrency Exchange

원문:
https://www.btcc.com/ko-KR/academy/crypto-basics/what-is-tamadoge

타마도지(TAMA)란? 차세대 도지코인이 되겠나요? 타마도지 새 기능 출시

앞서 가장 기대되는 암호화폐 프로젝트 중 하나인 타마도지(Tamadoge,TAMA)는 2022년 7월 22일 사전 판매 테스트를 시작하여 많은 사용자를 유치했으며 단 며칠 만에 504,000달러를 모금했습니다. 도지코인또는 시바이누와의 가장 다른한 점은 타마도지는 플레이 투 언(P2E)게임이라는 것입니다. 투자자들은 즐기면서 수익을 창출할 수 있습니다.

2023년에 타마도지 개발팀은 3D NFT, 토큰 소각, 펫스토어 출시 등 분주하게 타마도지 생태계를 확대하기 위해 노력하며 인상적인 성과를 보여주었습니다. 타마도지(Tamadoge, TAMA)가 지난주 신규 기능 'NFT 브리딩'을 선보였습니다.

타마도지란 어떤 프로젝트입니까? 본문은 타마도지에 대해 살펴보도록 합니다.

타마도지(Tamadoge)란?

타마도지(TAMA)는 메타버스와 P2E 게임의 개념을 결합하는 것을 목표로 하는 신흥 밈 코인 P2E 탈중앙화 게임 플랫폼입니다. 게임은 1990년대 인기 모바일 게임인 타마고치(Tamagochi)를 기반으로 하며 사용자는 스마트 계약을 통해 NFT로 생성되는 애완 동물 조련사의 역할을 수행하게 됩니다.

애완동물의 레벨이 올라감에 따라 주인은 도지포인트(Dogepoints)를 획득하고 타마도지 리더보드를 천천히 올라가며 가장 높은 순위의 플레이어는 보상 풀의 가장 큰 몫을 차지하게 됩니다.

더 나아가서는 애완동물이 다른 메타버스와 연동되어 3D로 구현되는 완전한 가상현실 체험도 가능해질 겁니다.타마도지는 새로운 투자자를 유치하기 위해 DOGE 토큰의 성공을 활용하는 것을 목표로 하며 모든 게임 내 아이템, 애완 동물 등을 위한 전용 NFT 저장소도 있습니다. 프로젝트는 플레이 투 언 공식이 전개되어 가장 활동적인 플레이어가 보상으로 추가 TAMA 토큰을 얻습니다.

타마도지 포털에서 사용자는 NFT 아바타에 액세스하고, 보상 풀에서 자산을 획득하고, TAMA를 사용하여 자산을 교환할 수도 있습니다. 따라서 TAMA의 사용 사례는 메타버스 생태계와 밀접하게 연결되어 토큰의 인기와 플랫폼의 성공을 연결합니다.

TAMA의 최대 토큰 공급량은 20억 토큰입니다. 또한 TAMA를 사용하여 플랫폼에서 제품을 구매할 때마다 토큰의 5%가 소각됩니다. 이 전략은 토큰 공급의 장기적인 보존을 용이하게 합니다.

BTCC는 BTC/USDT 마진거래를 최대 225배 레버리지 제공하며 하단 버튼으로 구매해 보세요!

[TRADE_PLUGIN]BTCUSDT,BTCUSDT[/TRADE_PLUGIN]

BTCC 회원가입

 BTCC 가입하시고 10 USDT 받으세요

안드로이드 버전 다운로드 iOS 버전 다운로드

신규 유저 한정 이벤트(입금 및 거래 시 10,055USDT 보상) <<<<

TAMA 사전 판매

타마도지가 2022년 7월 22일에 베타 사전 판매에 처음 들어간 이후, 이 프로젝트는 절대적으로 인기가 폭발하여 많은 사람들이 이를 투자하기 가장 좋은 암호 화폐 중 하나로 지정했습니다.

이 프로젝트는 75만 달러 이상을 모금했으며 투자자들이 계속해서 쏟아져 들어오면서 타마도지는 9월 2일 베타 사전 판매가 종료되기 전에 200만 달러 한도에 도달할 것으로 보입니다.

현재 1 TAMA의 가격은 0.01달러(최소 1000 TAMA)입니다. 그러나 이 수치는 베타 사전 판매가 완료되면 25% 증가하여 0.0125달러입니다. 따라서 베타 사전 판매는 가장 저렴한 가격으로 차세대 암호화폐를 잡을 수 있는 기회를 제공합니다.

TAMA 코인

타마도지 네트워크는 플랫폼의 기본 토큰인 TAMA로 구동되며 타마버스(Tamaverse)의 모든 거래(NFT 스토어에서의 구매 및 사용자 간 거래)는 TAMA로 수행됩니다.

TAMA 토큰의 주요 구현은 타마버스 및 타마도지 애완동물에 연료를 공급하는 것입니다. TAMA는 사용자가 디지털 애완동물을 생성, 사육, 번식, 수집, 전투 및 거래할 수 있도록 하여 생태계를 강화합니다.

TAMA 코인 토크노믹스

타마도지(TAMA)는 이더리움 블록체인 상에 운영되며 TAMA는 ERC-20 토큰입니다. TAMA는 최대 20억 개의 코인을 공급하며 다음과 같이 분배됩니다.

- 50%는 사전 판매에 분배됩니다.
- 30%는 10년 동안 잠금 해제(프로젝트에 전력을 공급하기 위해)될 것입니다.
- 20%는 거래소 풀에 분배됩니다.

TAMA 토큰은 공급이 감소하고 노출이 계속 증가합니다. 네트워크는 타마도지 플랫폼의 온라인 상점에서 구매 시 5%를 청구합니다. 그런 다음 가격 하락을 방지하기 위해 토큰을 소각합니다. 따라서 프로젝트는 토큰 비용을 높이기 위해 희소성을 적용합니다. 커미션의 30%는 개발 및 마케팅에 사용되며 상금 풀 구축을 위한 수수료도 포함됩니다. 토큰 양도를 포함한 네트워크의 다른 모든 거래에는 세금이 부과되지 않습니다.

BTCC는 BTC/USDT 마진거래를 최대 225배 레버리지 제공하며 하단 버튼으로 구매해 보세요!

[TRADE_PLUGIN]BTCUSDT,BTCUSDT[/TRADE_PLUGIN]

BTCC 회원가입

 BTCC 가입하시고 10 USDT 받으세요

안드로이드 버전 다운로드 iOS 버전 다운로드

신규 유저 한정 이벤트(입금 및 거래 시 10,055USDT 보상) <<<<

TAMA 코인 시세

암호화폐 TAMA 코인 가격은 12월 20일(현지시간) 오후 4시 18 현재 BTCC 마켓 기준으로 24시간 전 대비 2.46% 내린 0.00873달러에 거래되고 있습니다. TAMA 코인은 지난 24시간 동안 최저 0.00839달러에서 최고 0.009142달러사이에 거래되고 있습니다. 현재 코인마켓캡 순위는 #889위이며, 실시가총액은 $11,845,701 USD입니다. 순환 공급량은 1,393,353,219 TAMA코인입니다 .

Tamadoge 차트

차세대 도지코인이 될 수 있을까?

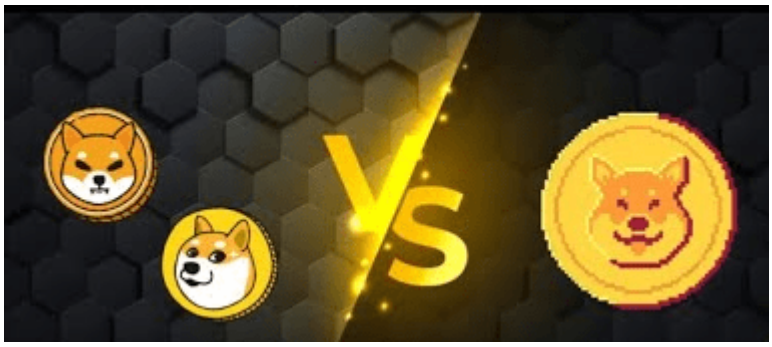

타마도지는 다른 프로젝트와 차별화되어 비생산적인 산업에서 투자자에게 본질적인 가치를 제공합니다. 유틸리티 중심 접근 방식을 취하고 강력한 토큰 경제를 제공함으로써 타마도지는 도지코인과 같은 성능을 능가할 수도 있습니다.

타마도지 팀의 목표는 게임으로 돈을 버는 것이 아니라 게임 및 돈을 버는 두가지 프로그램으로 포지셔닝하는 것입니다. 이 둘은 비슷하게 들릴지 모르지만 몇 가지 큰 차이점이 있습니다. 타마도지의 모델은 게임 플레이에 집중하도록 설계되어 사용자가 게임을 플레이하고 즐길 때 수동적으로 보상을 받게 됩니다.

한편, 전통적인 P2E 게임은 특정 게임 주기나 동작에 집중해 가장 효율적인 방식으로 돈을 버는 것이 주요 목표입니다.이는 발전에 큰 제약이 될 것이며, 더 많은 캐주얼 게이머들의 참여를 막을 것입니다.

그러나 타마도지는 게임 제작과 수익 창출에 집중하면서 블록체인 게임 생태계에 참여하지 않을 많은 캐주얼 플레이어를 유치할 수 있습니다. 이를 통해 타마도지는 오늘날 가장 인기 있는 P2E 게임보다 더 많은 이용자층을 확보할 수 있습니다.

안드로이드 버전 다운로드 iOS 버전 다운로드

신규 유저 한정 이벤트(입금 및 거래 시 10,055USDT 보상) <<<<

타마도지 생태계

대부분의 플레이투 언 게임(P2E)들이 그렇듯이, 플레이어는 타마도지 게임을 플레이하면서 보상으로 TAMA 코인을 받게 됩니다. 플레이어의 활동은 주로 타마도지를 육성하는데 집중되며, 이 펫을 민팅하거나 번식 및 육성할 수 있고, 또는 전투를 시킬 수도 있습니다.

1.타마버스(Tamaverse)

타마도지 프로젝트 개발팀은 '타마버스' 출시를 통해 메타버스 플랫폼 기반 플랫폼을 구축하는 것을 목표로 하고 있다. 타마버스는 타마도지의 자체 메타버스인 3D 세계로, 웹 기반 앱으로 선출시 후 점차 개선예정입니다.

2.타마도지 애완동물 육성 및 배틀

플레이어의 육성에 따라 모든 타마도지 애완동물은 새끼 때부터성년으로 성장하게 될 수 있습니다. 성년 타마도지 펫은 배틀 아레나에 참여하여, 다른 플레이어와 턴제 배틀을 즐길 수도 있습니다.

배틀에서 승리할 경우 플레이어는 도지포인트를 얻게 됩니다. 매월 말마다 도지포인트를 가장 보유한 플레이어들에게 TAMA 코인을 보상으로 제공해줍니다.

이 보상을 위한 도지 풀은 타마도지 스토어에서 지출된 TAMA 코인의 일부로 채워집니다. 플레이어는 보상으로 제공된 TAMA 코인을 이용해서 다양한 아이템을 구매할 수 있습니다. 이러한 경제 구조는 타마도지 생태계가 자율적으로 돌아갈 수 있도록 돕습니다.

또한 플레이어는 타마도지 반려동물에게 음식, 악세서리 등을 구매해서 선물할 수 있습니다. 심지어 새로운 반려동물을 구매할 수도 있습니다. 플레이어가 소지할 수 있는 펫의 숫자에는 제한이 없습니다.

3.NFT 아이템 및 토큰 경제학

타마도지 세계관의 모든 펫과 아이템들은 NFT로 구현됩니다. 이는 각각 애완동물들은 NFT 고유의 특징과 스탯을 지니고 태어나게 됩니다. 플레이어는 이 펫을 새끼 때부터 키울 수 있게 되며, 시간이 지남에 따라 성년까지 육성할 수 있습니다. 그리고 성년이 되면 턴제 배틀 게임에 투입할 수 있고, 이때 타마도지가 지닌 고유의 특징과 스탯이 빛을 발하게 됩니다.

게임 아이템은 음식, 강아지 액세서리 등 다양하며, 이 역시 NFT로 구현됩니다.

TAMA 코인은 ERC-20 토큰이며, 타마도지 게임의 네이티브 토큰이기 때문에 일반 밈코인에 비해 효용성이 높습니다. 다수의 암호화폐 프로젝트는 거래세를 부과해서 제작진이 가져가는 것이 일반적입니다. 다만 사용자들에게 더 큰 이익이 돌아갈 수 있도록 타마도지는 세금이 내장되어 있지 않습니다.

또한 타마도지의 경품 풀은 스토어 거래를 통해 채워지기 때문에, 이처럼 세금이 없는 구조가 사용자의 보상 수준을 낮추거나 하지 않습니다.

여기 까지는 타마도지 게임 생태계에 대해 소개입니다. 물론 타마도지는 또한 다른 메타버스와의 협업을 통해, 다양한 메타버스의 세계에 3D 모델로 구현될 예정입니다.

4.NFT 브리딩

타마도지(TAMA)가 지난주 신규 기능 'NFT 브리딩'을 선보였습니다. 브리딩 기능은 타마도지 컬렉션의 가치를 높이고 주인의식을 강화해 타마도지의 철학을 반영합니다.

사용자가 새로운 NFT 펫을 브리딩하려면 우선 지갑에 두 개의 NFT 펫을 보유하고 있어야 합니다. 두 NFT 펫을 브리딩시키면, 5일 후 새로운 NFT 펫이 탄생합니다.

타마도지 팀은 브리딩 진행 전에 수수료를 투명하게 공개한다. 또한 브리딩 기능 활용을 장려하기 위해 펫 스토어에서 신규 NFT를 구매할 때보다 11% 낮은 수수료를 부과합니다.

사용자의 케넬(kennel)에서는 브리딩을 진행 중인 펫을 확인할 수 있습니다. 브리딩 신청 후 5일 동안 새로 얻게 될 펫은 대기 중(pending)으로 표시됩니다. 새로운 NFT 펫이 도착할 때까지 남은 시간도 실시간으로 확인할 수 있습니다. 카운트다운이 종료되면 새로 생성한 펫에 관한 모든 정보가 공개됩니다.

5.타마도기(Tamadogi)

타마도지의 타마도기(Tamadogi) 앱 역시 출시되었습니다. 타마도기는 타마고치 형식의 앱으로 사용자는 가상 펫을 기르며 점수를 쌓을 수 있습니다.

타마도기에서 사용자는 가상 펫의 밥을 챙겨주고 목욕을 시키며 낮잠을 재워 양육할 수 있습니다. 펫을 정성스럽게 돌보고 미니 게임에 참여할수록 보상과 XP 점수가 높아집니다.

타마도기 미니게임은 무료이며 하루 최대 15회까지 참여할 수 있습니다. 부스터로 XP 점수를 두 배로 높이거나 새로운 게임을 열어 펫과의 상호작용 횟수를 늘릴 수도 있습니다.

BTCC는 BTC/USDT 마진거래를 최대 225배 레버리지 제공하며 하단 버튼으로 구매해 보세요!

[TRADE_PLUGIN]BTCUSDT,BTCUSDT[/TRADE_PLUGIN]

BTCC 회원가입

 BTCC 가입하시고 10 USDT 받으세요

타마도지 로드맵

타마도지는 타마도지베틀(Tamadoge Battle) 앱과 AR에서 애완동물과 함께 플레이할 수 있는 완전한 증강 현실 기능을 포함하여 앞으로 더 많은 기능을 추가할 계획입니다. 이 프로그램은 이미 CoinSniper에서 완전히 KYC되었으며 Solid Proof의 승인도 받았습니다. 프로젝트 로드맵은 다음과 같습니다.

2022년 3분기

타마도지의 등장과 함께 사전 판매가 시작했으며 공식 웹 사이트를 통해 TAMA 토큰을 획득하여 이더리움 또는 USDT와 교환할 수 있습니다. 또한 타마도지는 특정 기간이 만료된 후 많은 프로젝트를 괴롭히는 급격한 매도를 방지하기 위해 누구의 토큰도 잠그지 않습니다.

2022년 4분기

이용자는 자신의 애완동물을 접할 수 있도록 먹이를 주고, 돌보고, 놀며, 업그레이드 등이 가능합니다. 타마도지 전투 앱의 베타 버전도 출시예저이며 애완 동물이 게임에서 다른 사람들과 전투를 수행하여 순위를 높일 수 있습니다.

타마도지 리더보드는 이 모든 것을 추적하고 매월 가장 많은 포인트를 획득한 커뮤니티를 보여줍니다.

3. 2023년 상반기

2023년 상반기에 타마도지는 사용자가 타마도지를 메타버스로 가져올 수 있도록 합니다. 각 타마도지 NFT에는 NFT의 완전히 조립된 3D 모델이 포함되기 때문입니다. 타마도지 보유자를 위한 대회 및 이벤트 규모는 2023년 동안 더 커지고 더 많은 미니 게임이 줄어들 것입니다. 타마도지 NFT가 나이가 들면서 경쟁 할 수 있는 게임도 점점 더 어려워 질 것입니다.

4. 2023년 하반기

2023년 하반기에 타마도지는 주변 세계의 타마도지 NFT를 보고 재생할 수 있는 증강 현실 앱을 출시할 예정입니다. 보유자는 애완 동물을 사용하여 게임에 참여하거나 실제 세계를 걸어다니며 TAMA 토큰을 탐색할 수 있습니다.

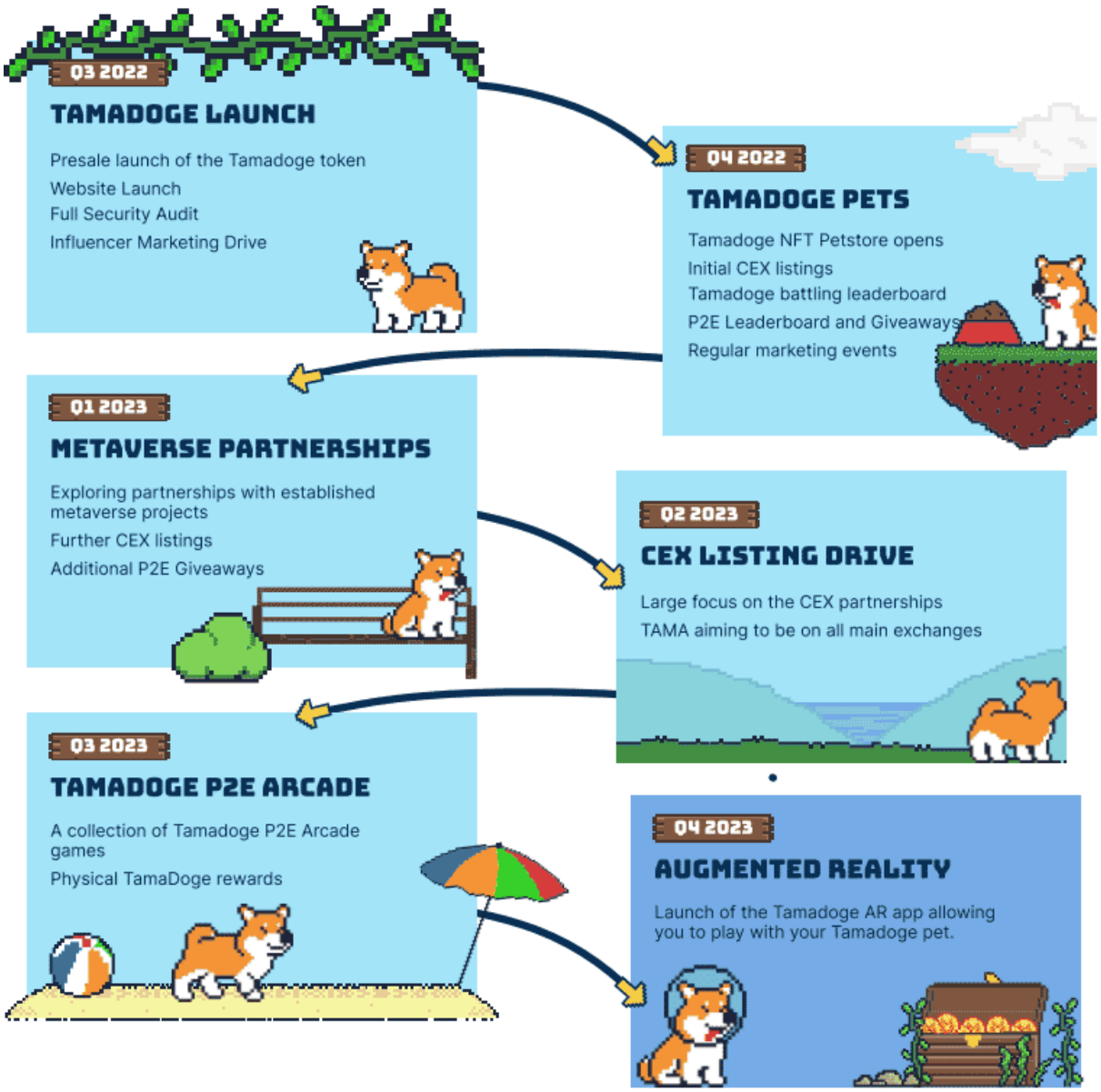

안드로이드 버전 다운로드 iOS 버전 다운로드
신규 유저 한정 이벤트(입금 및 거래 시 10,055USDT 보상) <<<<

타마도지 구매 방법

타마도지의 TAMA 코인은 지난 달 27일부터 오케이엑스(OKX) 거래소에서 상장되었습니다. TAMA 구입하려면 다음 단계를 참조해서 구입 가능합니다.

단계 1: OKX에 가입 – 이메일과 비밀번호를 입력하고, 하단의 '회원가입(Sign up)' 버튼을 클릭합니다. 그러면 인증코드 입력 창이 나오는데, 이메일로 받은 인증코드를 입력해주십시오.

단계 2: 인증하기 – 사용자 인증을 합니다. 다양한 인증 절차 중에 모바일인증, 구글OTP 인증, KYC 신원인증 절차를 거치면 입금 및 거래가 가능해집니다. 신원 확인에는 신분증, 여권, 운전면허증 중 하나를 선택하면 됩니다.

단계 3: 입금하기 – OKX 거래소에 현금을 직접 입금하거나 국내 거래소를 통해 코인을 송금할 수 있습니다. 특히 국내거래소 업비트와 전송이 잘됩니다.

단계 4: TAMA 검색 및 거래 – 먼저 베이직 트레이딩(Basic Trading)을 선택하여 TAMA 코인을 검색합니다. TAMA 코인을 선택한 다음, 원하는 수량을 기입하여 구매할 수 있습니다. 법정화폐를 사용할 경우, 크립토 구매 메뉴를 이용하면 됩니다.

BTCC는 BTC/USDT 마진거래를 최대 225배 레버리지 제공하며 하단 버튼으로 구매해 보세요!

[TRADE_PLUGIN]BTCUSDT,BTCUSDT[/TRADE_PLUGIN]

BTCC 회원가입

BTCC 가입하시고 10 USDT 받으세요

관련페이지:

타마도지, 신규 '밈코인'으로 등장…그의 생태계 및 구매 방법 소개!

도지코인(Dogecoin)란 무엇인지? 초보자위한 설명 – BTCC

도지코인 DOGE 시세 및 가격 전망 2023~2030년

시바 이누(SHIB)는 무엇인가요? – BTCC

시바이누 코인 SHIB 가격 전망 2023-2030...SHIB 소각 전망은?

도지코인(DOGE)의 미래는? 전문가가 뭐라고 하는지 보자! – BTCC

밈 코인이란? 초보자 가이드 – BTCC

더 많은 내용은 BTCC 뉴스 및 BTCC 아카데미에 확인 할 수 있습니다.

BTCC 가입혜택

BTCC는 신규 유저들을 위해서 가입하면 보너스를 받을 수 있는 이벤트를 준비합니다. 지금 가입 및 거래하면 최대 **10,055USDT**를 받을 수 있습니다. 또한 입금 금액에 대비 **VIP 등급** 높을 수 있습니다**(입금↑ VIP↑)**.VIP가 되면 거래 수수료 할인 또 다른 혜택을 누릴 수 있습니다.

BTCC 가입하고 보너스 받으세요

BTCC 거래소

- **12년 보안 무사고**
- **암호화폐 라이센스를 확득한 믿음직한 거래소**
- 전세계 규제 준수
- 세계 최저 수수료**(0.03%)**
- 최대 150배 레버리지 제공
- 선물 거래량 기준 세계 **5**위
- 무료 모의 거래 가능
- 풍부한 유동성 및 오더북
- 토큰화 주식 및 암호화폐 출시
- 원화입금 지원
- 24×7 시간 한국어 고객서비스 제공
- 최신 시장 동향 및 투자 교육 제공
- PC/모바일 거래 가능
- 다양한 이벤트

핫한 암호화폐 소개:

비트코인 오디널스 인스크립션(Inscription)란? 어떤 인스크립션 코인 있나요?

오디널스 BRC-20 토큰 Turtsat(TURT)란? TURT 코인 정보 및 전망

솔라나 기반 주피터(Jupiter)란? JUP 코인 에어드랍 및 엠버서더 정보

SATS(Ordinals)코인이란? SATS 코인 정보, 시세 및 미래 전망

바운스브랜드(AUCTION)란? AUCTION 코인 정보 시세 보기

BRC-20 멀티비트(Multibit)란? MUBI 코인 정보 및 시세 전망

Ordinals 동명 오디(ORDI)란? ORDI 코인 54 달러 치솟…미래 전망?

빅타임(Big Time)란? BIGTIME 코인 시세 70% 급등…미래 전망은?

피스 네트워크(Pyth Network)란? PYTH 코인 시세 및 가격 전망 2024

인젝티브(Injective)란? INJ 코인 2주간 69% 급등…향후 전망은?

가스코인(GAS)란? GAS 코인 오르는 이유 및 향후 전망은?

빅타임(Big Time)란? BIGTIME 코인 정보 및 시세 전망 알아보기

룸네트워크(LOOM)란? 1100% 상승 LOOM 코인 호재 및 전망 보기

세이네트워크(Sei)란? SEI 코인 VS 앱토스, 수이

ChatGPT(챗GPT) 사용법 소개, 어떻게 가입합니까? - BTCC

Chat GPT 런? '구글의 시대 끝났다' 평가 나온 그는 할 수 있는 일? - BTCC

밈 코인이런? 어떤 인기 밈 코인있을까? 향후 전망은?

밀라디(Milady) 밈코인 LADYS 런? LADYS 코인 구매 방법은?

밈 코인 열풍 불은 페페코인(PEPE) 런? 그의 리스크 및 향후 전망은?