에이프 코인(APE)이란? APE 코인 시세 및 2024년 전망 살펴보기

원문:
https://www.btcc.com/ko-KR/academy/crypto-basics/what-is-apecoinape

암호화폐는 최근 금융 매니아들이 핵심 투자 프로젝트 중 하나가 되었습니다. 현재 인기있는 NFT 중 지루한 원숭이 요트 클럽(Bored Ape Yacht Club) 및 관련 시리즈가 주목을 받고 있습니다. 지루한 원숭이 요트 클럽(BAYC)에서 BAYC 대체불가능토큰(NFT)을 보유한 사람들을 위한 APE 코인(에이프코인)을 출시했습니다.

에이프코인을 출사하자 열흘 만에 100% 넘게 오르며 엄청난 상승률을 기록했습니다.

오늘은 에이프코인 및 에이프코인 발행사 유가랩스, APE 생태계 또는 APE 코인 용도에 대해 살펴보겠습니다.

유가랩스(Yuga Labs)란?

유가랩스(Yuga Labs)는 미국의 블록체인 스타트업입니다. BAYC(Bored Ape Yacht Club), MAYC(Mutant Ape Yacht Club) 등 인기 높은 NFT 컬렉션을 제작하며 NFT 열풍을 선도하고 있습니다. 라바랩스(Larva Labs)로부터 크립토펑크(CryptoPunks) 및 미비츠(Meebits)의 IP를 인수하는 등 시가총액 상위 NFT 프로젝트들을 다수 보유하고 있습니다.

익명의 개발자인 와일리 애로노와 그레그 솔라노가 2021년 유가랩스를 시작했으며 본사는 플로리다주 마이애미에 있습니다. 유가랩스는 단 한 번의 자금 조달로 4억 5천만 달러를 모았습니다. 이 돈은 2022년 3월 22일 시드 라운드에서 나왔습니다. 유가랩스는 2021년 4월 BAYC와 함께 지루한 원숭이 NFT를 판매하기 시작했습니다.

BTCC는 APE/USDT 무기한 선물을 최대 50배 레버리지 제공하며 하단 버튼으로 구매해 보세요!

[TRADE_PLUGIN]APEUSDT,APEUSDT[/TRADE_PLUGIN]

BTCC 회원가입하며 보너스 받으세요

안드로이드 버전 다운로드 iOS 버전 다운로드
신규 유저 한정 이벤트(입금 및 거래 시 10,055USDT 보상) <<<<

에이프코인(APE)란?

에이프코인(APE)은 APE 생태계의 거버넌스 및 유틸리티 토큰입니다. 분산된 협의층으로 웹 3.0의 선두에 있는 APE 커뮤니티 구축을 지원하며 유가랩스의 모든 서비스에서 결제수단으로 활용됩니다.APE는 ERC-20 토큰으로 총 10억 개의 토큰을 공급합니다.

그것은 커뮤니티에 의해 통제되고 만들어집니다. 에이프코인 DAO는 분산된 조직으로 모든 APE 보유자가 토큰과 관련된 거버넌스 의사결정을 투표할 수 있도록 합니다. 에이프코인다오는 에이프코인 발행 지원뿐만 아니라 블록체인 게임 개발과 이벤트 개최, NFT 작품 제작 등 커뮤니티 활동을 지원합니다.

또한 APE는 유가랩스(Yuga Labs)에 의해 모든 새로운 제품과 서비스의 기본 토큰으로 채택되었습니다. 유가랩스는 최신 유행하는 요트클럽(BAYC) NFT 컬렉션의 제작자입니다. 또한 다른 두 개의 유명한 NFT 프로젝트인 크립토펑크와 미비츠의 IP도 소유하고 있습니다.

에이프코인을 발행된 후 암호화폐 시장에서 시가총액 37위로 단숨에 급성장하기도 했죠. 글로벌 암호화폐 거래소 BTCC에서도 지난해 8월 11일부터 APE코인을 상장해 거래할 수 있게 됐습니다.

한편 BAYC는 암호화폐로 자산 증식에 성공한 부자 원숭이들이 세상 만사에 지루함을 느끼고 늪지에 아지트를 만들어 숨어버렸다는 콘셉트입니다. 에이프코인 외에도 게임 등 다양한 상품으로 출시되면서 하나의 문화 콘텐츠로 성장해 나가고 있습니다.

에이프코인 작동원리

APE는 발전하는 APE 생태계에서 활용하기 위해 설립됐습니다. 에이프 코인 DAO가 관리하며 APE 재단의 지원을 받고 있습니다.

에이프코인다오는 모든 APE 토큰 보유자가 거버넌스 결정에 참여할 수 있는 탈중앙화된 자치조직(DAO)입니다.생태계 기금 배분, 거버넌스 룰 제정, 프로젝트 선택, 파트너 선택 등을 결정할 수 있습니다. APE 재단은 DAO 구성원들이 제안을 투표한 후 커뮤니티 주도의 거버넌스 의사결정을 집행할 것입니다.

APE재단 내의 관리 위원회 (" 이사회 ")는 에이프코인다오 회원의 결정을 감독합니다. 공정하고 포용적인 방식으로 APE 생태계 성장과 발전을 촉진합니다.재단에는 이사회라는 특별위원회가 있습니다.지역사회의 비전이 실현될 수 있도록 하는 것이 과제입니다.이사회는 레딧 공동창업자 알렉시스 오오니안을 포함해 기술 및 암호화 커뮤니티에서 5명으로 구성되었습니다.탈중앙화된 이사회로서 최초 이사회 구성원은 6개월 동안 재임하게 되며, 이후 APE 보유자들은 매년 새로운 이사회 구성원을 선출하는 투표를 하게 됩니다.

에이프 재단은 기본적으로 에이프코인 보유자와 에이프코인다오 구성원이 지속적으로 성장할 수 있는 기반입니다. 주요 목적은 APE 생태계의 공정한 발전을 촉진하는 것이다. 또한 다중서명 월렛은 생태계의 펀드를 관리하며 이 펀드는 에이프코인 다오의 명령에 따라 비용을 지불하는 데 사용됩니다. 게다가 공개적이고 퍼미션리스 거버넌스 메커니즘을 통해 에이프코인 보유자들이 상호 작용할 수 있는 플랫폼을 제공합니다.

BTCC는 APE/USDT 무기한 선물을 최대 50배 레버리지 제공하며 하단 버튼으로 구매해 보세요!

[TRADE_PLUGIN]APEUSDT,APEUSDT[/TRADE_PLUGIN]

BTCC 회원가입하며 보너스 받으세요

안드로이드 버전 다운로드 iOS 버전 다운로드
신규 유저 한정 이벤트(입금 및 거래 시 10,055USDT 보상) <<<<

APE 생태계

APE 생태계는 에이프코인의 커뮤니티 소유자와 APE를 활용한 모든 제품과 서비스로 구성되어 있습니다.

BAYC(지루한 원숭이 요트 클럽)

BAYC(Bored Ape Yacht Club)는 이더리움 블록체인을 기반으로 하는 1만개의 NFT 컬렉션입니다. 이 컬렉션에는 지루해 하는 표정을 짓고 있는 원숭이가 프로필 사진을 찍은 듯이 그려져 있습니다. 배경색을 포함하여 모자, 눈, 의상 등 170가지 다른 특성의 맞춤형 생성 알고리즘으로 원숭이에 희소성을 부여하여 각각의 캐릭터들은 고유한 특징을 지닌다. 희소성이 높을수록 더 높은 가격에 팔리는 식입니다.

BAYC가 최초로 민팅된 건 2021년 4월 23일입니다. 당시에 개당 0.08 ETH, 당시 미화로 220달러였습니다. 이후 1250배 이상 가격이 올랐고, 제작사 유가랩스는 정확히 11개월만에 기업가치 5조원에 가까운 공룡 스타트업으로 인정받았습니다.

MAYC(돌연변이 원숭이 요트 클럽)

돌연변이 원숭이 요트 클럽(MAYC)은 원래 BAYC 원숭이가 만들어진 이후 돌연변이를 겪은 2만 마리의 원숭이들의 집단입니다. 10,000개의 돌연변이 세럼이 BAYC NFT 홀더에 에어드롭되어 각 특징의 고유성을 증가시키는 세 단계의 세럼을 가지고 있습니다. 세럼이 소진되면 각 BAYC는 단 하나의 변종만을 사용하여 돌연변이를 만들 수 있습니다. BAYC 소지자들은 세럼 레벨을 통해 진행되면서 다양한 돌연변이 원숭이를 만들 수 있습니다.

MAYC의 또 다른 목적은 APE 커뮤니티에 새로 온 사람들을 환영하는 것이었습니다. 2021년 8월의 에어드롭 이후 공개 구매가 가능한 돌연변이 원숭이들의 수는 1만개에 달했습니다.

지루한 원숭이 케넬 클럽(BAKC)

BAKC는 각 BAYC 멤버가 접근할 수 있는 개 NFT의 집합입니다. 보유자가 가진 지루한 원숭이 NFT 각각에 대해 선택된 클럽 도그(Club Dog) NFT를 가스 비용으로 "채택"할 수 있습니다. 원숭이와 비슷한 이 1만개의 BAKC NFT는 다양한 특징과 특이점을 보입니다.

BTCC는 APE/USDT 무기한 선물을 최대 50배 레버리지 제공하며 하단 버튼으로 구매해 보세요!

[TRADE_PLUGIN]APEUSDT,APEUSDT[/TRADE_PLUGIN]

BTCC 회원가입하며 보너스 받으세요

APE 코인 용도

에이프코인(APE)은 이더리움 기반의 ERC-20 토큰입니다. 전 세계에서 가장 인기 있는 NFT인 BAYC와 다른 NFT 프로젝트 생태계에서 사용되는 가상화폐입니다. 에이프코인 보유자는 웹3 기반 게임 등 서비스 이용에 에이프코인을 쓸 수 있습니다.

에이프코인은 APE 생태계에서 다양한 용도로 활용되고 있습니다. 에이프코인 DAO에 소유자가 거버넌스

토큰으로 참여할 수 있도록 합니다. APE 소유자는 또한 게임, 상품, 이벤트, 서비스 등 APE 생태계의 독점적인 기능에 접근할 수 있습니다.

APE는 제3의 개발자가 APE 생태계에 참여하는 도구이기도 합니다. 이들은 토큰을 인센티브로 서비스, 게임, 기타 프로젝트에 포함시킬 수 있습니다.

ERC-20 토큰으로서 에이프코인은 다음 용도으로 사용할 수 있습니다.

•**거버넌스:** 에이프코인(APE)은 에이프 코인 다오의 거버넌스 토큰으로 APE 보유자는 에이프 코인 다오에 참여 및 거버넌스 결정에 투표할 수 있습니다.

•**결제 수단:** APE 코인은 APE 생태계의 유틸리티 토큰으로 APE 생태계에서 모든 디지털 제품과 서비스를 코인으로 구매할 수 있습니다. APE 코인을 사용하면 BAYC 회사에서 개발한 플레이 투 언 게임을 구매할 수 있습니다.

•**인센티브:**서비스, 게임 및 기타 프로젝트에 APE를 통합하여 써드파티 개발자가 생태계에 참여할 수 있는 툴입니다.

•**액세스:** 독점적인 게임, 상품, 이벤트 및 서비스와 같은 생태계의 특정 부분에 대한 액세스를 제공합니다.

안드로이드 버전 다운로드 iOS 버전 다운로드
신규 유저 한정 이벤트(입금 및 거래 시 10,055USDT 보상) <<<<

APE 토크노믹스

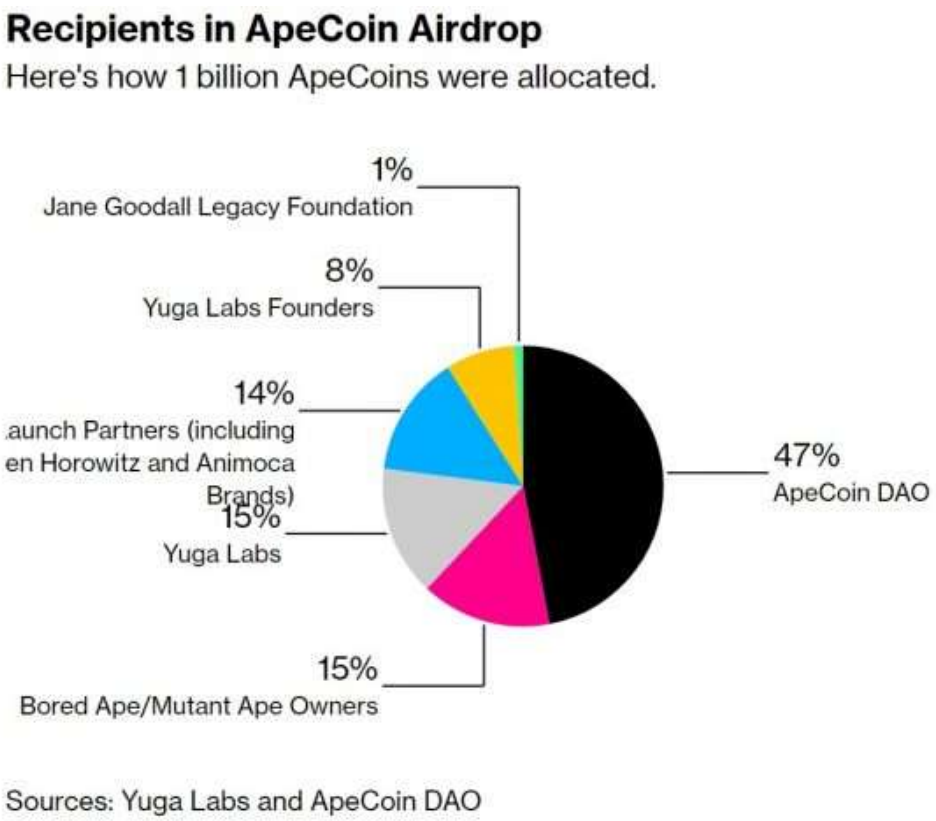

- 생태계 기금(62%): 전체 금액의 15%는 BAYC/MAYC 보유자에게 에어드랍되고 나머지 47%는 DAO 및 재무부에 할당됩니다.
- 유가랩스 + 자선단체(16%): 15%는 유가랩스 소유이며 나머지 1%는 제인 구달 레거시 재단(Jane Goodall Legacy Foundation)에 기부하여 야생의 영장류를 지원합니다.
- 출시 기여자(14%): 벤처 캐피털 기관 및 기업을 포함하여 이 프로젝트가 현실이 되도록 돕는 회사 및 개인을 위한 것입니다.
- BAYC 창업자(8%) : 유가랩스 창업자 4명에게 주어졌다.

모든 에이프코인이 유통되는 것은 아니며, 이 현상을 "잠긴" 토큰이라 부릅니다. 유가랩스, 출시 기여자 그리고 BAYC의 설립자들은 적어도 1년 동안 그들의 에이프코인 할당을 "잠금 해제"하지 않습니다. 즉 그 기간 동안 판매할 수 없다는 말입니다. 초기 토큰 보유자들이 상당한 지분을 한꺼번에 '덤핑'하고 토큰 가격을 책정하는 것을 막기 위해 고안된 이 메커니즘은 처음 12개월 이후 매달 일정 수의 토큰만 사용할 수 있게 할 것입니다.

재분배된 자금 중 BAYC 및 MAYC 시리즈 NFT 보유자에게 추가로 1억 5천만 개의 APE코인을 에어드랍되었으며 APE 코인의 에어드랍 비율은 다음과 같습니다.

- BAYC NFT 보유자: 10094개
- MAYC NFT 보유자: 2042개
- BAYC + Kennel Club 보유자: 10950개
- MAYC + Kennel Club 보유자: 2898개

BTCC는 APE/USDT 무기한 선물을 최대 50배 레버리지 제공하며 하단 버튼으로 구매해 보세요!

[TRADE_PLUGIN]APEUSDT,APEUSDT[/TRADE_PLUGIN]

BTCC 회원가입하며 보너스 받으세요

APE 코인 시세 및 기술적 분석

APE코인은 2022년 3월 상장 직후부터 지금까지 다른 암호화폐와 마찬가지로 큰 변동성을 보여왔습니다. 출시 직후 한때 6달러 초반까지 하락하기도 했지만, 반등에 성공하며 상승세를 이어가다 그해 4월 28일 20달러를 넘어 사상 최고가를 기록했습니다.

APE코인이 최고가 갱신에 성공할 수 있었던 가장 큰 요인은 유가랩스가 출시한 메타버스 게임 '아더사이드(Otherside)' 때문입니다. 아더사이드 출시를 공식 발표한 직후 APE 코인 가격이 급등했습니다. 뒤이어 아더사이드에서의 NFT 판매(가상 토지) 소식이 전해지면서 가격 상승 흐름에 힘을 실어주었습니다.

APE NFT 판매 개시 이전부터 이용자와 투자자들 사이에 입소문을 타며 기대감을 모은 것 또한 큰 호재로 작용한 것으로 보입니다.하지만 급등이후 하락은 어쩔 수 없는 일이었을까요? NFT 판매 이벤트 이후 매도 물량이 몰리면서 APE코인 가격은 하락하기도 했습니다.

APE 코인은 2월 4일(현지시간) 오후 5시 34분 현재 BTCC 거래소 마켓 기준으로 24시간 전 대비 3.44% 내린 1.362달러에 거래되고 있습니다. 현재 코인마켓캡 순위는 #107위이며, 실시가총액은 $501,979,016 USD입니다.

ApeCoin 차트

2023년에는 6월에 APE의 하락세가 가속화되어 여러 차례 2달러 미만으로 거래되었습니다. 긍정적인 시장 정서는 10월에 $1.434를 기록하는 데 도움이 되었습니다. 2024년 올해에는 1.6달러를 돌파하기 위해 고군분투하고 있습니다.

APE는 2023년 10월 강세를 보였지만 2024년부터 반전되기 시작했습니다. 지난 12개월 동안 76.21%, 지난 30일 동안 2.88% 하락했습니다.

APE는 이번 주에 높은 변동성을 기록하면서 긍정적인 모멘텀을 기록했습니다. 현재 RSI는 30-70 중립 영역 내에 있습니다. 이는 가격이 지난 2개월 동안 RSI를 유지할 수 있어 가격이 중립 추세에 있음을 나타냅니다.

현재 지난 14개 캔들 내에는 약세 또는 강세 차이가 없으며 이는 현재 영역에서 가격이 반전된다는 신호가 아닙니다.

안드로이드 버전 다운로드 iOS 버전 다운로드

신규 유저 한정 이벤트(입금 및 거래 시 10,055USDT 보상) <<<<

에이브코인 스테이킹 메커니즘

APE 스테이킹 시스템에는 4개의 토큰 풀이 있으며 각 토큰 풀의 스테이킹 규칙과 보상은 다릅니다.

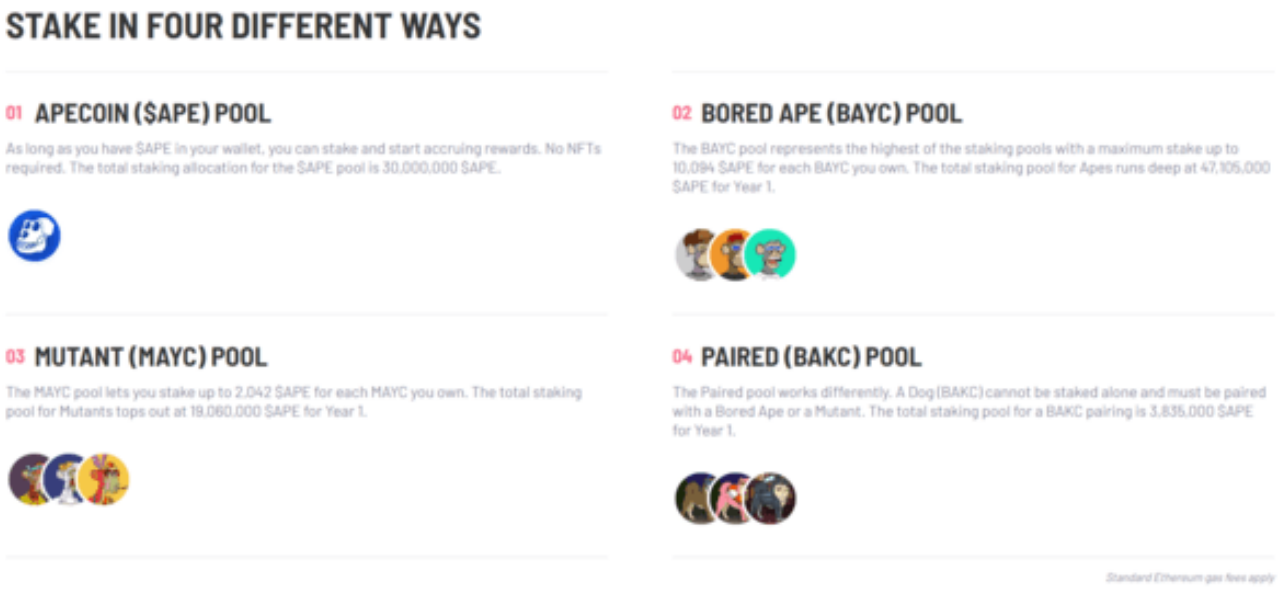

첫 번째 풀은 "에이브코인 풀"입니다. 풀은 사용자가 NFT를 보유할 것을 요구하지 않으며 모든 APE 토큰 보유자는 가능한 한 많은 APE 토큰을 풀에 예치할 수 있습니다.

두 번째 풀은 "BAYC 풀"입니다. 풀에 참여하려면 사용자가 최소 보어드 에이프 (Bored Ape) 1개를 보유해야 합니다. BAYC 풀에서 사용자는 보유한 보어드 에이프당 최대 10,094개의 APE 토큰을 예치할 수 있습니다.

세 번째 풀은 "MAYC 풀"입니다. 풀에 참여하려면 사용자가 마찬가지 뮤턴트 에이프(Mutant Ape) 1 개를 보유해야 합니다. MAYC 풀에서 사용자는 보유한 뮤턴트 에이프당 최대 2,042 APE를 예치할 수 있습니다.

네 번째이자 마지막 풀은 "BAKC + BAYC 또는 MAYC"입니다. 이 풀은 BAYC 및 MAYC 풀과 달리 보어드 에이프 또는 뮤턴트 에이프뿐만 아니라 Bored Ape Kennel Club Dog도 소유해야 사용자는 보어드 에이프/뮤턴트 에이프 및 BAKC Dog에 대해 최대 856개의 APE를 예치할 수 있습니다.

특별히 에이프코인(APE)을 통한 직접 스테이킹의 상한이 없으며 임의의 수량을 스테이킹할 수 있습니다. 기타 지루한 원숭이(Boring Ape) 시리즈를 통한 스테이킹의 상한이 있습니다. 각각 BAYC 10,094개 APE, MAYC 2,042개 APE, BAKC 856개 APE입니다. 또한 BAKC 시리즈도 단독으로 스테이킹할 수 없으며, 보어드 에이프 또는 뮤턴트 에이프 시리즈를 함께 사용해야 APE를 스테이킹할 수 있습니다.

BTCC는 APE/USDT 무기한 선물을 최대 50배 레버리지 제공하며 하단 버튼으로 구매해 보세요!

[TRADE_PLUGIN]APEUSDT,APEUSDT[/TRADE_PLUGIN]

BTCC 회원가입하며 보너스 받으세요

에이프(APE) 코인 전망

이더리움 기반 설계와 최신 보안 프로토콜 덕분에 에이프코인 전망은 매우 밝게 평가 중입니다. 기술적 특징 외에도 열정적인 개발자와 대규모 커뮤니티의 적극적인 지원 역시 에이프코인 전망에 큰 영향을 끼치고

있습니다. 에이프코인 디파이, 에이프코인 디앱, 스마트 컨트랙트 등 혁신적인 기능을 중심으로 블록체인 산업에 혁신을 가져올 가상화폐라는 것이 분석가들의 종합적인 에이프코인 전망입니다.

전문가들은 에이프코인 시세가 향후 5년 동안 크게 증가할 것으로 예상하고 있습니다. 에이프코인은 탈중앙화 블록체인 플랫폼과 네트워크를 가지고 있기 때문에 가상화폐 시장에서 탁월한 성과를 보일 것으로 전망되기 때문입니다. 또한 낮은 거래 수수료와 개인 정보 보호 기능도 에이프코인 시세에 영향을 끼치는 중입니다. 가상화폐의 장점을 이해한 기업과 기관이 블록체인 기술을 사업 운영에 추가할수록 에이프코인에 대한 수요가 증하고, 에이프코인 시세도 상승할 것이라고 분석되고 있습니다.

2023년 중반까지 시장 상황이 개선될 것이라는 점을 고려하면 하락폭이 4.20달러로 제한될 것으로 예상할 수 있는데, 이는 지지선인 4.177달러와 일치합니다. 따라서, 2023년 에이프 코인 가격 예측을 계산치를 내면 5.698달러(고점), 4.20달러(저점)로 나타납니다.

현재 수준의 예상 ROI: 18.46%

한 온체인 분석 플랫폼 룩온체인(Lookonchain)의 데이터에 따르면, 빠른 매도압력이 곧 APE의 카운터에 쌓일 수 있음이 나타납니다. 한 스테이커는 45만개가 넘는 토큰을 인출해 바이낸스에 입금하기도 했습니다. 평균 수령 가격은 4달러 미만이므로 매도가 수익성이 있을 수 있다는 의미입니다. 따라서 단기적인 이익을 위해 APE에만 투자할 생각이라면 눈여겨봐야 할 것입니다.

안드로이드 버전 다운로드 iOS 버전 다운로드
신규 유저 한정 이벤트(입금 및 거래 시 10,055USDT 보상) <<<<

APE 코인 좋은 투자입니까?

다른 모든 암호화폐와 마찬가지로 에이프코인은 변동성이 있습니다. 따라서 투자를 하기로 결정한 시점의 가격이나 가치에 따라 위험하고 수익성이 있을 수 있습니다.

장기적으로 봤을 때 경쟁, 유가랩의 계획, 투자자 수 등 다른 요인이 코인의 가치에 영향을 미칠 수 있습니다.

전문가에 따르면 단기적으로 에이프코인에 투자하는 것은 좋은 결정이 아닙니다. 변동성이 크고 시장 가치가 불안정해지고 에이프코인 가격이 떨어질 수 있기 때문입니다. 장기적으로 투자하는 것은 시간이 지남에 따라 좋은 수익을 얻을 수 있으며 바람직한 조치로 보입니다. BAYC의 인기는 사람들의 관심을 끌 것이고 코인의 장기간에 걸친 꾸준한 성장은 사람들의 최종 결정에 긍정적인 영향을 미칠 것입니다.

요약하면 에이프코인에 대한 투자는 장기적으로 볼 때 좋은 투자입니다.

?그러나 모두 투자가 잠재적인 리스크가 있으므로 어떤 투자 결정을 내리기 전에 항상 투자 리스크를 익숙해지도록 또 관련 지식을 파악해야 합니다.

BTCC는 APE/USDT 무기한 선물을 최대 50배 레버리지 제공하며 하단 버튼으로 구매해 보세요!

[TRADE_PLUGIN]APEUSDT,APEUSDT[/TRADE_PLUGIN]

BTCC 회원가입하며 보너스 받으세요

APE 코인을 구매하는 방법

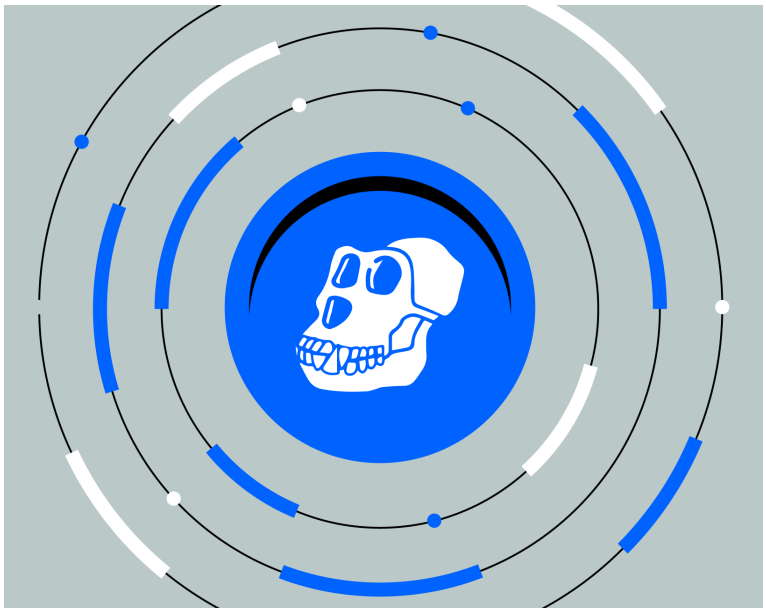

현재 APE 코인은 BTCC 거래소에서 상장되어 있으며 BTCC 에서 구매할 수 있습니다. SNT 코인을 외에도 BTCC 거래소는 비트코인,이더리움(ETH), 클레이튼(KLAY) ,PEPE 코인, 도지코인, 시바이누, ARB 코인 등 다른 인기 있는 암호화폐를 구매할 수 있다. 또한 BTCC는 투자자들이 자산을 합리적으로 배분할 수 있도록 암호화폐, 금, 토큰화 주식 등의 상품을 제공합니다.

거래소 선택은 [2023] 글로벌 Top 가상화폐 비트코인 거래소 순위 소개 및 추천 - BTCC 글을 통해 참조할 수 있습니다.

1)BTCC 가입

지금 BTCC를 가입하고 입금 및 거래하면 최대 10,055 USDT 를 받을 수 있습니다. 하단 버튼 누리시면 바로 가입할 수 있습니다.

2)입금 방법

BTCC 주로 암호화폐 입금 및 코인 교환, 그리고 법정화폐 등 3 가지 방법이 있습니다. BTCC는 주로 USDT 마진 선물과 인번스 선물을 제공합니다. 따라서 거래하기전에 코인교환이나 구매로 USDT를 획득해야 합니다.

USDT 구매방법 알아보기, 언제든지 BTCC에서 USDT 구매 가능

BTCC 거래소 계좌이체 USDT 구매하는 방법 및 주의 상항

3)APE를 거래하는 방법

BTCC에서 APE 거래 단계는 다음과 같습니다.

1)우선 앱 홈페이지에서 “선물”을 탭합니다.

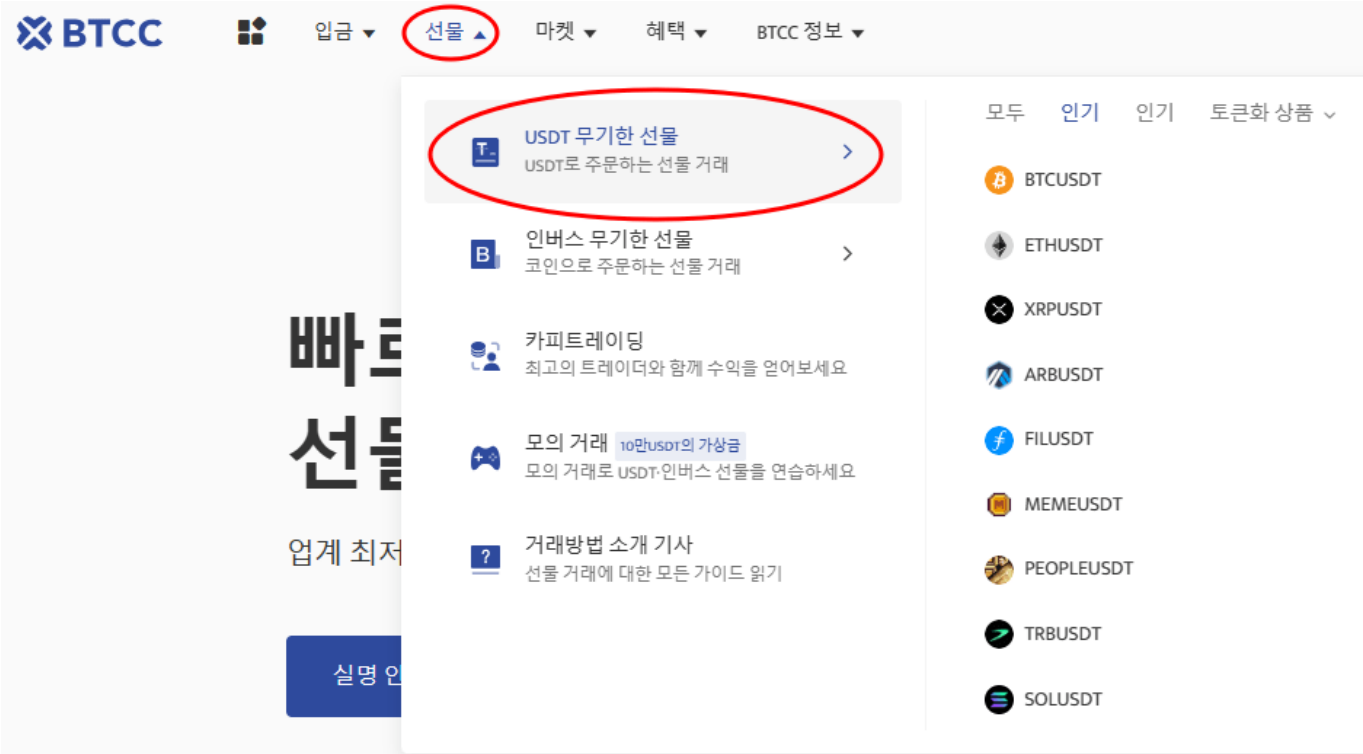

2)“선물” 버특 클릭하시고 제품목록에서 거래할 코인을 선택하세요. BTCC의 거래 종류는 데일리 및 무기한 등 2가지 유형의 선물거래로 구성되었습니다.

3) 2가지 유형의 선물 거래는 만기(결산)되는 시간대가 모두 다르기 때문에 주문하기전에 꼭 만기 시간을 확인하시기 바랍니다.

4) APE 코인 선물 계약을 선택하신 후 매수(롱) 또는 매도(숏)를 선택합니다. USDT 선물을 거래하려면 USDT를 소유해야 합니다. 이에 APE 코인을 보유하고 있지 않아도 APEUSDT 선물을 거래할 수 습니다.

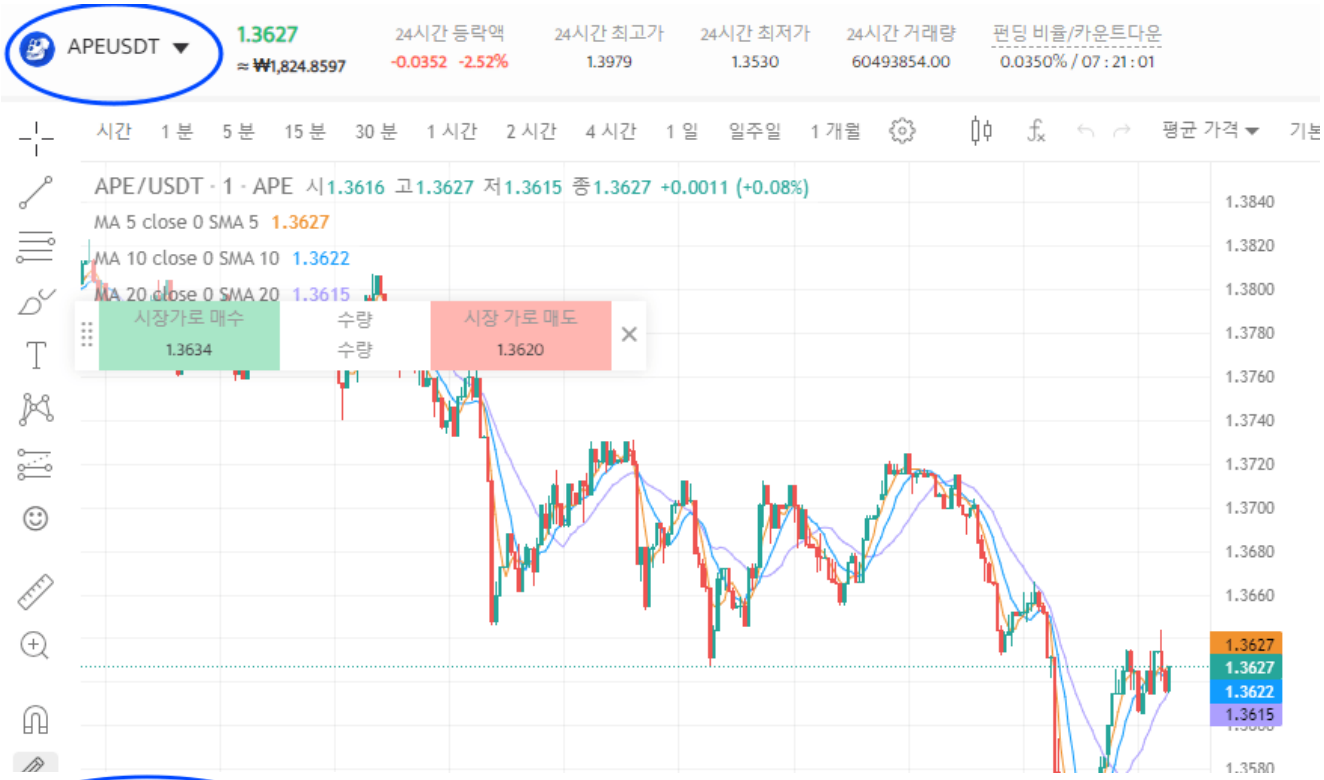

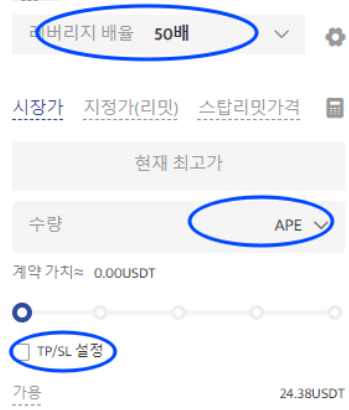

5)다음은 선물 종류 및 레버리지를 선택합니다. 지정가 주문 또는 SL/TP 설정을 한 후 주문 가격을 입력합니다. SL/TP를 설정하여 손실을 제한하거나 수익을 극대화할 수 있습니다.

6) 모든 설정이 완료되면 [매수] 또는 [매도]를 클릭하여 포지션을 주문합니다. [확인] 화면이 표시되면 모든 설정 정보가 오바르게 입력 되었는지 확인하고 [확인] 클릭하여 포지션을 개설합니다.

거래 팁

- **시장가 주문**: 현재 시장에서 가장 좋은 가격으로 주문하여 빠른 거래를 성사시킵니다.
- **지정가 주문:** 지정가 주문은 사용자가 설정한 매수/매도 가격이며 시장의 상단/하단으로 급락하는데 사용됩니다. 시장이 제한 가격에 도달한 후 거래가 가능합니다.

- **손절매 주문**: 손절매 주문은 사용자가 매수/매도 가격을 설정할 수 있는 고급 지정가 주문인 "브레이크아웃 주문"으로 해석될 수 있습니다. 시장이 제한 가격에 도달한 후 거래가 가능합니다.

BTCC 거래소는 USDT 계약 뿐만 아니라 인버스 선물도 제공합니다.

BTCC는 APE/USDT 무기한 선물을 최대 50배 레버리지 제공하며 하단 버튼으로 구매해 보세요!

[TRADE_PLUGIN]APEUSDT,APEUSDT[/TRADE_PLUGIN]

BTCC 회원가입하며 보너스 받으세요

안드로이드 버전 다운로드 iOS 버전 다운로드

신규 유저 한정 이벤트(입금 및 거래 시 10,055USDT 보상) <<<<

BTCC 거래소

BTCC 거래소는 2011년 설립되어 세계에서 가장 오래 운영 중인 암호화폐 거래소입니다. 설립 후 단 한차례도 해킹 피해 사례가 없는 강력한 보안을 자랑해 투자자가 보다 더 안전하게 거래할 수 있는 환경을 제공하고 있습니다. 미국 금융감독국(MSB) 및 캐나다 금융감독국(MSB) 등 암호화폐 라이센스까지를 확득했습니다. 그 만큼 믿고 신뢰할 수 있는 거래소입니다.

BTCC에서는 USDT로 결제되는 USDT 마진 선물과 암호화폐로 결제되는 인번스 선물의 두 가지 유형의 암호화폐 선물을 거래할 수 있습니다. 현재 해당 거래소는 BTC, ETH, DOGE, XRP, SOL 등 200개 이상의 코인에 대한 무기한 선물 거래를 제공합니다.

BTCC 에서는 '데일리','무기한'이라는 2가지 선물 계약을 제공합니다. 특별히 데일리 선물 계약 같은 경우 현재 비트코인(BTC) 및 이더리움(ETH)만 지원합니다.

또한 다른 거래소와 다르게 BTCC거래소에서 자체 개발 상품인 USDT를 이용해서 주식과 금,은을 거래할 수 있는 금융 상품을 출시했습니다.BTCC 거래소가 타 거래소와 눈에 띄는 차별점은 토큰 주식, 토큰 금융 상품 그리고 토큰화 선물 시스템입니다. 이외에도 카피드레이딩까지 제공합니다.

이에 더해 BTCC의 거래 수수료는 세계 최저 수준인 **최소 0%**입니다. 테이커, 메이커를 구분하지 않고 추가 수수료나, 숨겨진 수수료 등이 없는 투명하고 낮은 수수료 정책을 지원하고 있습니다. 거래 시 최소 금액이 2 USDT로 거래가 가능하기 때문에 진입장벽이 낮아 초보 투자자들에게 부담 없이 거래를 진행해 볼 수 있습니다.

결론

유가랩스가 에이피코인을 기반 토큰으로 채택하면서 커뮤니티는 앞으로 토큰에 더 많은 유틸리티를 추가할 것으로 예상했습니다. 예를 들어 APE HODLers는 수동적인 수입을 얻는 스테이킹 기능, 더 많은 게임파이(GameFi) 애플리케이션, 심지어는 유가랩스가 보유한 다른 NFT IP와의 협업까지 합니다.

관련페이지:

에이프코인(APE)스테이킹, 출시 후 1000만달러대 예치

구찌, 에이프코인(APE) 결제 허용…직영매장 70% 코인 결제 가능

에이프코인, 가격이 사상 최고치 기록…시총23위 상승

유가랩스, 이번주 비트코인 기반 NFT 컬렉션 '트웰브폴드' 출시

유가랩스, '가짜 원숭이' 에 제기한 상표권 소송 합의로 종결

더 많은 내용은 BTCC 뉴스 및 BTCC 아카데미에 확인 할 수 있습니다.

BTCC 가입혜택

BTCC는 신규 유저들을 위해서 가입하면 보너스를 받을 수 있는 이벤트를 준비합니다. 지금 가입 및 거래하면 최대 **10,055USDT**를 받을 수 있습니다. 또한 입금 금액에 대비 VIP 등급 높을 수 있습니다(**입금↑ VIP↑**).**VIP**가 되면 거래 수수료 할인 또 다른 혜택을 누릴 수 있습니다.

BTCC 가입하고 보너스 받으세요

BTCC 거래소

- **12년 보안 무사고**
- **암호화폐 라이센스를 확득한 믿음직한 거래소**
- 전세계 규제 준수
- 세계 최저 수수료 **(0%)**
- 최대 **225**배 레버리지 제공
- 무료 모의 거래 가능
- 풍부한 유동성 및 오더북
- 토큰화 주식 및 암호화폐 출시
- 원화입금 지원
- 24×7 시간 한국어 고객서비스 제공
- 최신 시장 동향 및 투자 교육 제공
- PC/모바일 거래 가능
- 다양한 이벤트

(BTCC에서)암호화폐 투자 방법:

BTCC에서 암호화폐 선물 계약 거래하는 방법 - BTCC

어떻게 BTCC에서 비트코인(BTC) 선물 거래를 합니까? - BTCC

비트코인을 구매하는 방법에 대하여 - BTCC

2023년 비트코인 투자 가이드 총 6개 정리 및 코인 거래소 추천 - BTCC

암호화폐 사는 법 소개-안전하고 편리하게 돈을 벌다 - BTCC

비트코인 마진 (거래소) 란? 그의 거래하는 방법(레버리지) 소개 - BTCC

비트코인 레버리지/마진거래 하는법 및 관련 거래소 순위 - BTCC

마진거래 이해하기,마진 및 레버리지 어떤 관계? 마지건래 진행하면? - BTCC

레버리지/ 마진을 통해 비트코인을 늘리는 방법 (뉴비) (btcc.com)

[가상화폐] 마진거래와 선물거래의 차이점은 무엇일까요? - BTCC

레버리지란 무엇인가요? 가상화폐 레버리지 거래는 방법은? - BTCC

코인 차트 보는 법 소개 (캔들차트) ㅣ초보자 가이드 - BTCC

비트코인 쇼트(Short) 하는 방법

비트코인 vs 주식, 그 차이가 무엇입니까? - BTCC

BTCC 거래소 사용법(입금)

BTCC 거래소 가입 방법 및 이벤트 혜택 정리 - BTCC

BTCC | 거래 시작하는 방법 (가이드) - BTCC

BTCC 입금 안내 |크게 2가지 방법을 알려 드립니다! - BTCC

USDT 구매방법 알아보기, BTCC에서 코인교환 및 계좌이제로 USDT 구매 - BTCC

바이비트 출금: 바이비트에서 BTCC 거래소로 리플(XRP)출금 - BTCC

업비트 출금: 업비트에서 BTCC거래소로 XRP(리플) 출금 - BTCC

빗썸 출금: 크게 2가지 빗썸 출금 방법 소개 - BTCC

비트겟에서 BTCC로 입금하는 방법 - BTCC

핫한 암호화폐 소개:

ChatGPT(챗GPT) 사용법 소개, 어떻게 가입합니까? - BTCC

Chat GPT 란? '구글의 시대 끝났다' 평가 나온 그는 할 수 있는 일? - BTCC

챗GPT에 질문…2030년 비트코인 전망은?

MS, 챗GPT 기반 '빙' 검색 엔진 출시…새 빙(Bing) 사용법은? - BTCC

파이코인(PI)이란? 휴대폰만으로 채굴 가능합니까?

파이코인 노드(Pi node)란? 설치 방법 소개!

파이코인 시세 가격 예측 향후 전망 2023

최근 급등세를 보이는 하이스트리트(HIGH)란? 이는 좋은 투자일까? - BTCC

두들스2 란? 출시하자 거래량 폭증…웨어러블 생성 방법 소개 - BTCC

아이큐(IQ)란? IQ 코인 정보, 시세 및 차트 분석…향후 전망은?

마이네이버앨리스(ALICE)란? ALICE 코인 정보, 용도 및 전망 소개

오디우스(Audius)란? AUDIO 코인 정보, 시세 및 미래 전망 살펴보기

SATS(Ordinals)코인이란? SATS 코인 정보, 시세 및 미래 전망 보기

오케이비 코인(OKB)란? OKB 코인 정보 및 시세, 미래 전망

머스크 AI 챗봇 동명 밈 코인 GROK이란? GROK 코인 시세 및 전망

버추어(Virtua,신 Vanar)란? TVK 코인 정보,시세 및 향후 전망

피스 네트워크(Pyth Network)란? PYTH 코인 시세 및 가격 전망 2024

솔라나 기반 밈 코인 봉크 소개, BONK가 어떤 리스크 있을까?

레이디움(RAY)이란? RAY 코인 스태이킹 방법 및 전망 살펴보기

저스트(Just)란? JST 코인 용도 및 미래 전망에 대해 알아보기

APENFT(NFT) 코인 란? APENFT 코인 정보 및 향후 전망 알아보기

위믹스(WEMIX), 위믹스 3.0란? 위믹스 코인 시세 및 향후 전망은?

디파이 코인(Defi)이란? 디파이코인 종류, 서비스 및 향후 전망

FTX 토큰(FTT)이란? FTT 코인 시세 및 향후 전망 알아보기

울트론(Ultron) 코인이란? ULX 코인 정보, 시세 및 향후 전망은?

투자가이드:

구글 알파벳A,C 주가 및 투자 궁금이라면,여기 구글 주식 전면 소개

'인공지능 미래' 챗GPT 돌풍에, AI 관련주 급등…'핫'한 종목은? – BTCC

'챗GPT 열풍'에 네이버 '서치GPT'-카카오 '코GPT' 에 대해 알아야 할 것 – BTCC

금 시세 전망: 2023년 금 값 3000달러 되나? 금 투자는? – BTCC

콜 옵션, 풋 옵션 뜻은? 이들의 매수 매도는? 어떤 리스크가 있을까?

메타버스 관련주 리스트 정리, 메타버스 ETF는? 관련주 투자 전망 및 방법

금 시세 전망: 2023년 금 값 3000달러 되나? 금 투자는?

테슬라 주가 전망 2023-2030년, 테슬라 주식은 좋은 투자입니까?

코스피(200) 야간 선물 이란? 그의 거래시간 및 투자 방법은?