어떻게 BTCC에서 이더리움 (ETH) 선물 거래를 합니까?

원문:
https://www.btcc.com/ko-KR/academy/crypto-basics/how-to-trade-ethereum-futures-in-btcc

2019 년 10 월 12 일, 암호화폐 자산 관리 회사인 Grayscale Investment in the U.S. Securities and Exchange Commission (SEC)에서 제출한 등록 신청서가 공식적으로 승인되었으며, Ethereum Trust (ETHE)가 Bitcoin Trust (GBTC)의 후속 작업을 수행했습니다. SEC에 신고 된 회사의 지위를 얻기 위한 두 번째 디지털 통화 투자 도구입니다. 2020 년 10 월 21 일에 최신 공개 데이터 기준으로 그레이 스케일의 암호화폐 관리 규모 (AUM)는 70 억 달러에 이르렀으며 이 중 비트코인 트러스트 (GBTC)와 이더리움 트러스트 (ETH)는 각 58 억 달러와 9 달러입니다. 10 억 달러로 점유율의 95 % 이상을 차지했습니다.

Joe-M-4"라는 Reddit 네티즌이 3 년 연속 투자 실험을 수행했으며, 연초에 원금 1,000 달러를 사용하여 첫날 상위 10위의 화폐에 투자했습니다. 첫해 말에 원금이 거의 85 % 감소했습니다. 2 년차에는 수익률이 66 %를 넘어 섰고, 올해에도 계속 실험을 반복했고, 10월 자료에 따르면 올해 60 %를 벌었다고 합니다. 그의 투자 결과에 따르면 그에게 가장 큰 수익을 올린 것은 ETH (210 %)와 BTC (90 %)였습니다.

전체적인 블록체인 개발 트렌드의 관점에서 볼 때, 랜딩 어플리케이션이 여전히 메인 테마이고, ETH 2.0이 가장 기대되고 있습니다. 최근 가상화폐 가격이 올라가는거도 이 관점을 증명했습니다.

BTCC에서 ETH (이더 리움) 선물 매매를 신속하게 완료하는 7 개 단계

STEP 1 : BTCC 계약 거래 화면 들어가기
STEP 2: 구매할 ETH 계약 유형 선택하기
STEP 3 : ETH 계약 주문 유형 선택하기
STEP 4 : 레버리지 선택하기
STEP 5 : 구매할 수량 선택하기
STEP 6 : 손절매 및 손절매 가격 설정하기
STEP 7 . 방향 선택하기 : 롱 "매수", 숏"매도"

STEP 1 : BTCC 계약 거래 화면 들어가기

BTCC.com 공식 웹 사이트에 로그인한 후 메인 메뉴에서 계약 거래을 클릭합니다. 또는 웹 버전 거래 주소 https://www.btcc.com/ko-KR/trade을 직접 입력하고 페이지의 오른쪽 상단에서 로그인하세요.

BTCC 계정이 없으시면 여기를 클릭하여 무료로 계정를 빠르게 등록하고 초기 금액을 충전하세요. 거래 시도시 최소 2 USDT를 충전 할 수 있으며 충전 금액이 500 USDT 이상인 경우 최대 2,000 USDT의 보너스를 받으실 수 있습니다.

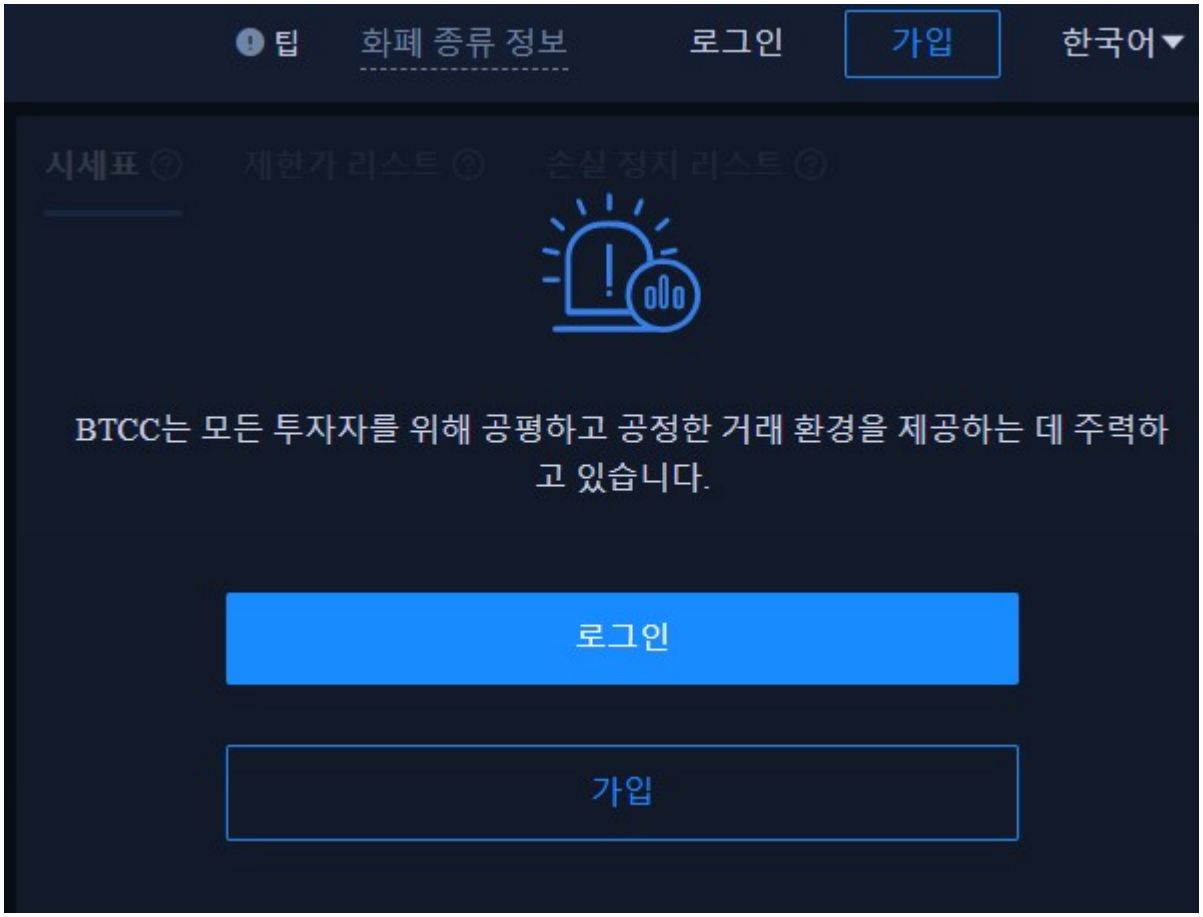

STEP 2 : 구매할 ETH 계약 유형 선택하기

페이지 상단에서 ETH 당일, 당주 또는 무기한 계약을 선택하세요.

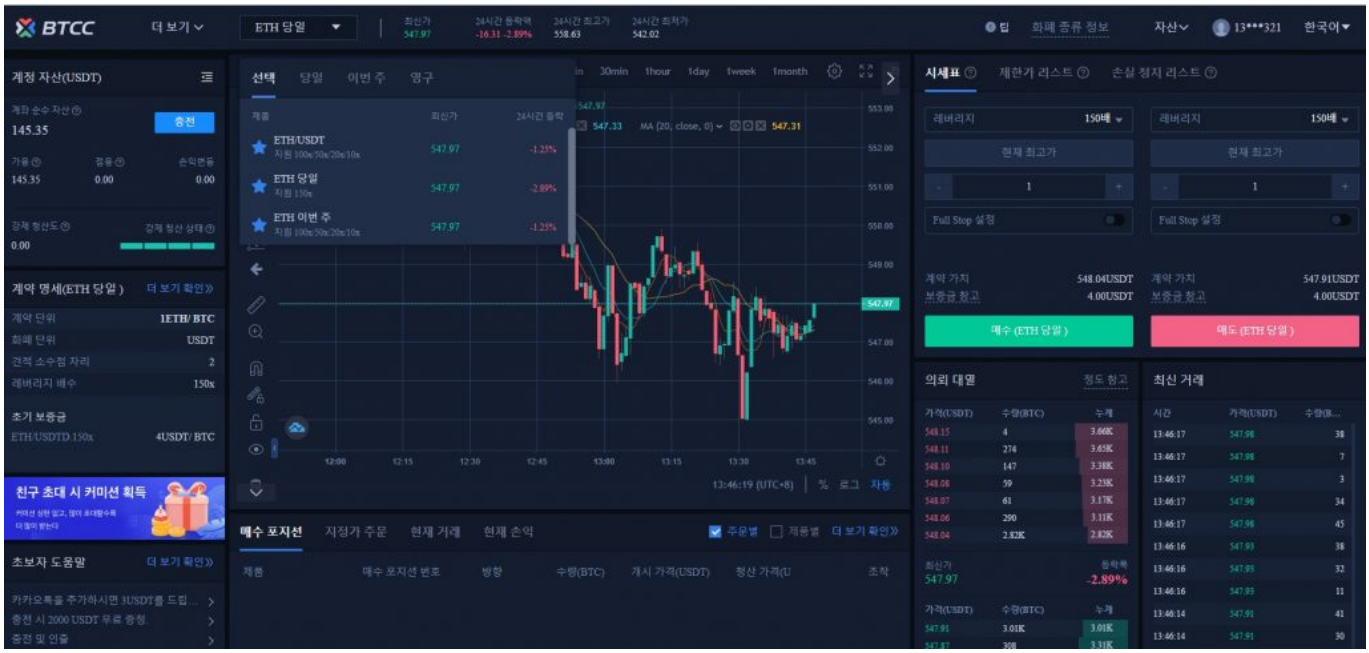

STEP 3 : ETH 계약 주문 유형 선택하기

페이지 오른쪽 상단에서 BTCC 계약 주문 유형을 선택하세요. BTCC 계약 주문은 시장가 주문, 지정가 주문 및 손절매 주문으로 구분됩니다.

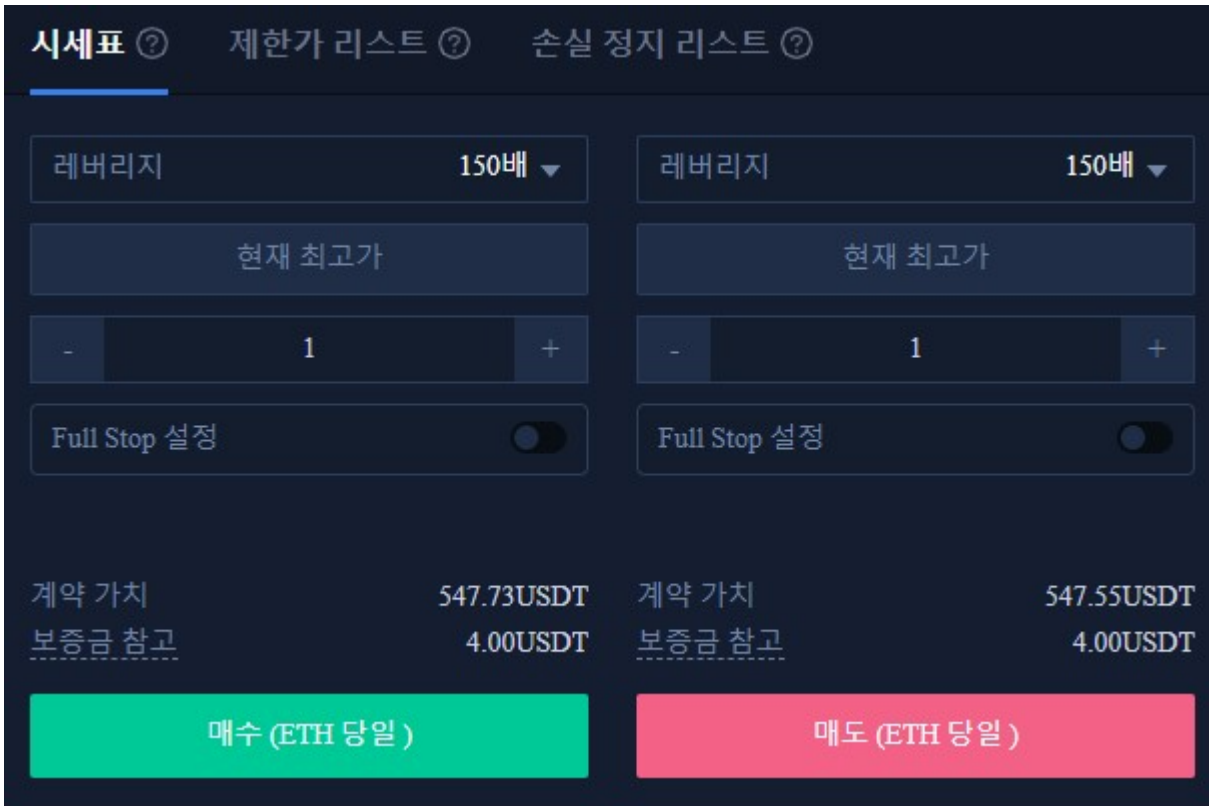

- 시장가 주문 : 사용자는 빠른 거래를 달성하기 위해 현재 시장 최적가격으로 주문합니다.
- 지정가 주문 : 지정가 주문은 사용자가 설정한 매수 / 매도 가격을 참조하여 위 / 아래를 복사하는데 사용됩니다. 시장이 제한 가격에 도달하면 거래를 실행할 수 있습니다.
- 손절매 주문 : 손절매 주문은 고급 지정가 주인 "돌파 주문"으로 이해 될 수 있으며 사용자는 매수 / 매도 가격을 맞춤 설정할 수 있습니다. 시장이 제한 가격에 도달하면 거래를 실행할 수 있습니다.

STEP 4 : 레버리지 선택하기

레버리지 배수는 스스로 조정할 수 있습니다. 예를 들어, ETH 당주 계약의 최저 레버리지는 10 배이고 최고 레버리지 배수는 100 배입니다. (당일 ETH 계약은 레버리지 150 배)

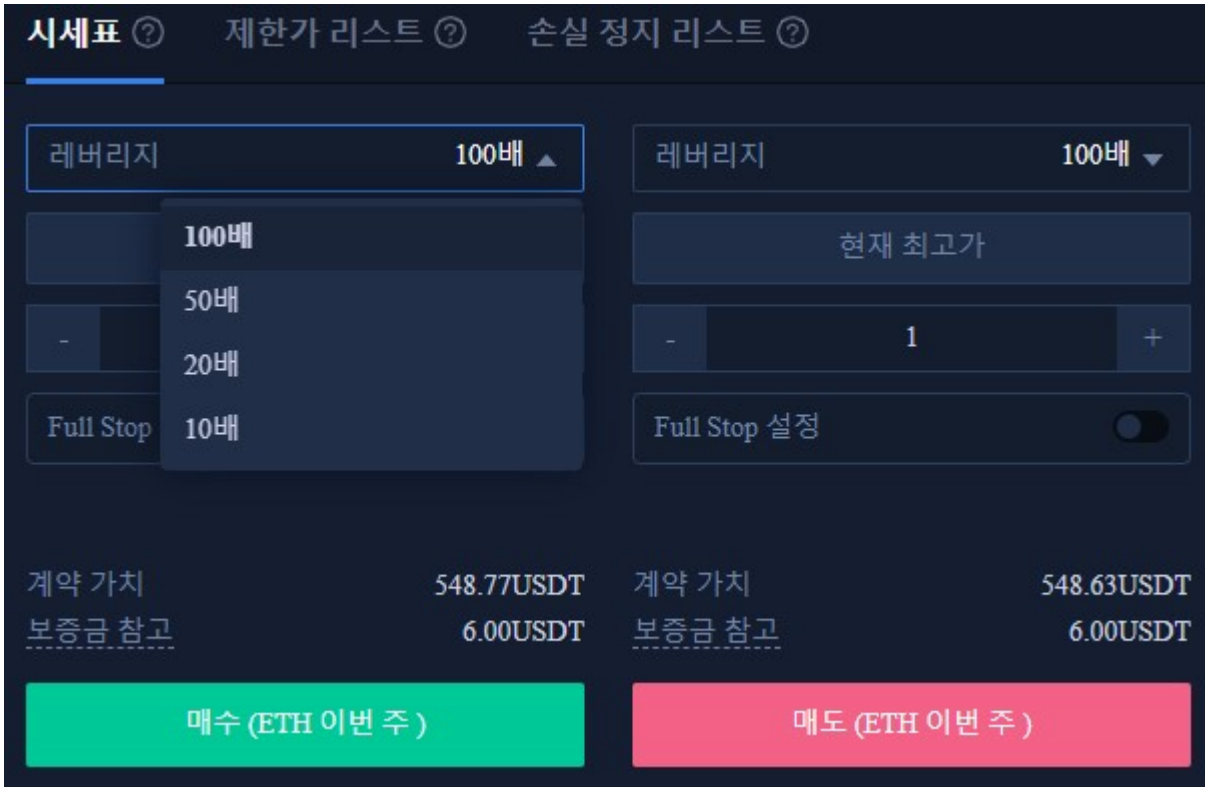

STEP 5: 구매할 수량 선택하기

ETH 거래 단위는 사용자의 투자 상황에 따라 랏 사이즈를 선택할 수 있으며 범위는 1 ~ 1000 랏까지 선택할 수 있습니다. 화면 밑단에 실시간 마진 금액과 참고 마진은 확인할 수 있습니다.

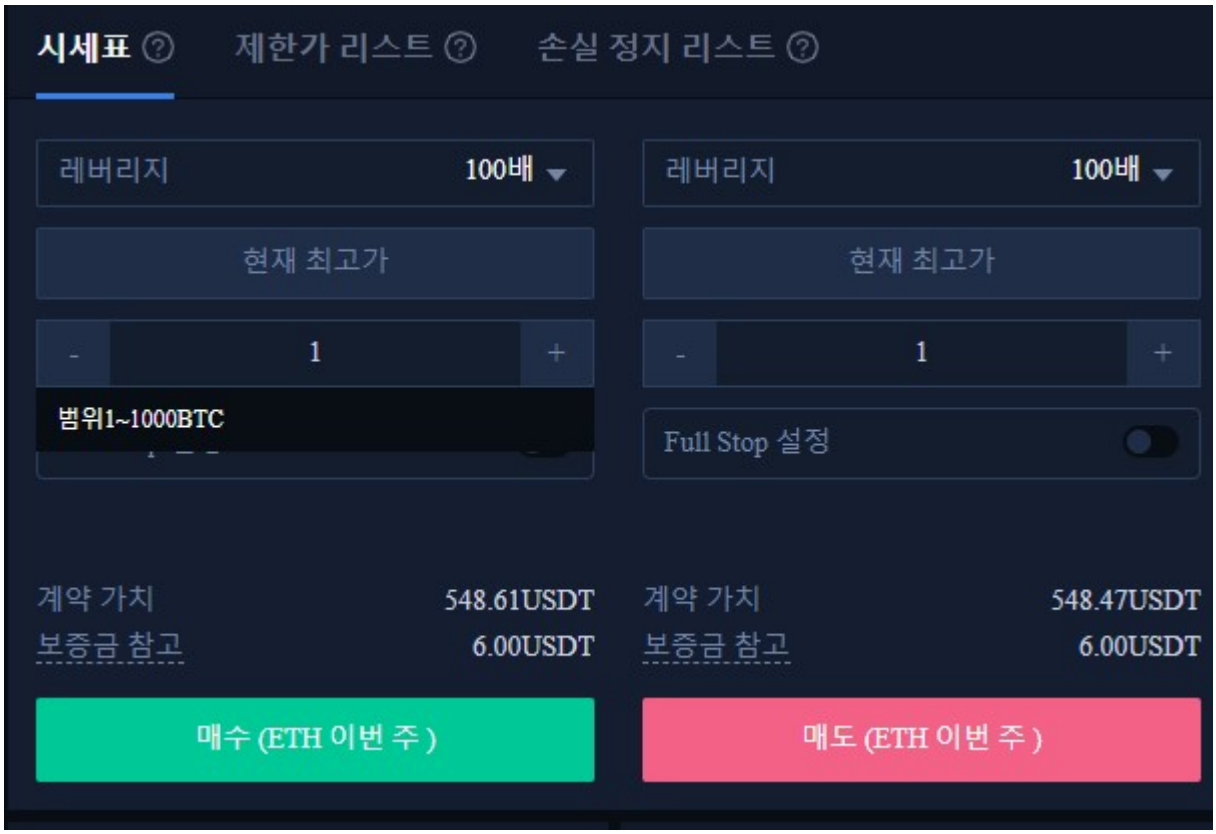

STEP 6 : 손절매 및 손절매 가격 설정하기

시장가 주문, 지정가 주문, 손절매 주문은 모두 손절매 가격을 설정해야하며, 차이점은 시장 주문은 즉시 최적가격으로 거래하여 반면 지정가 주문 및 손절매 주문은 유효기간에서 설정해야하며 당주 혹은 당일 유효로 설정해야 하는 것입니다.

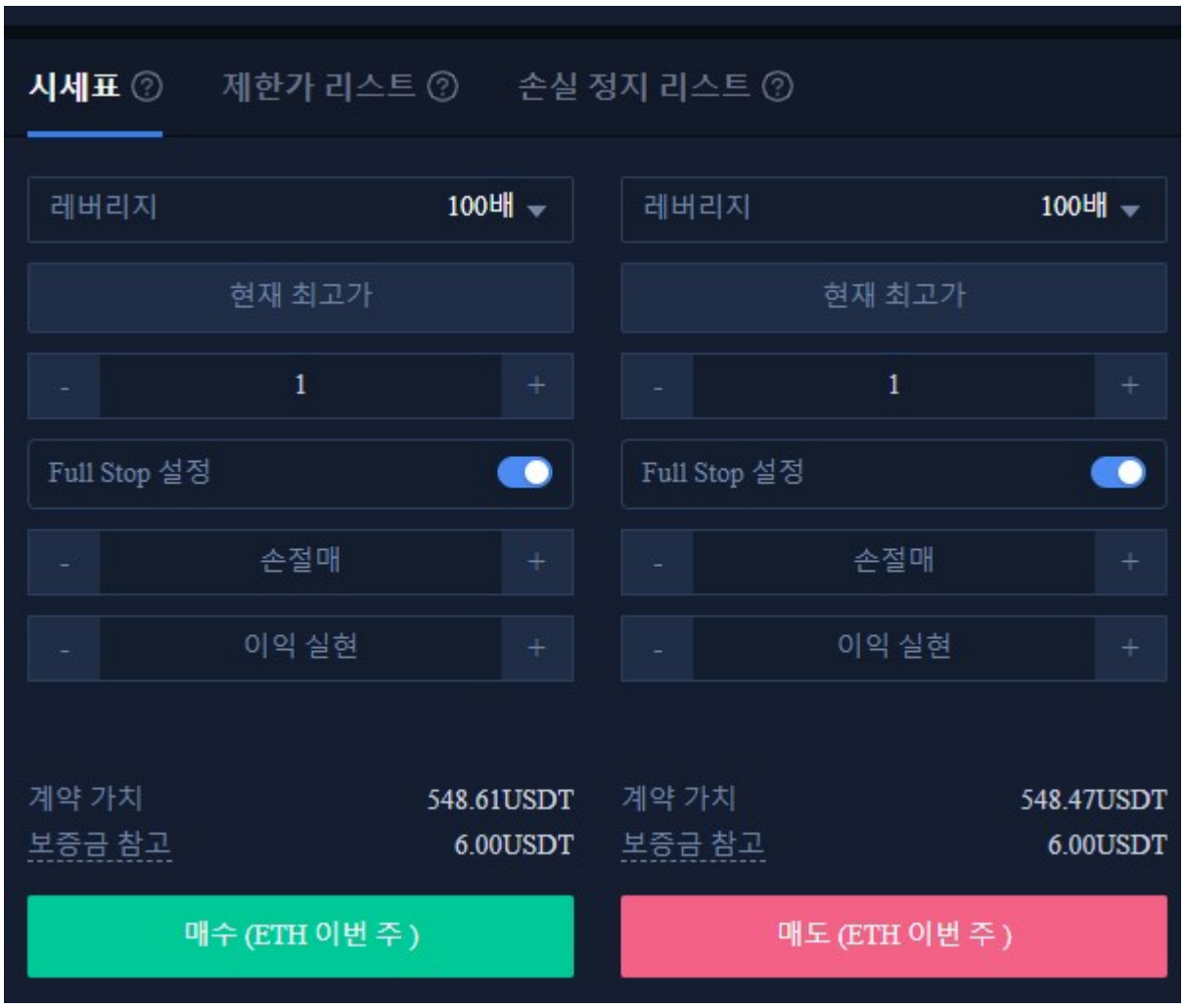

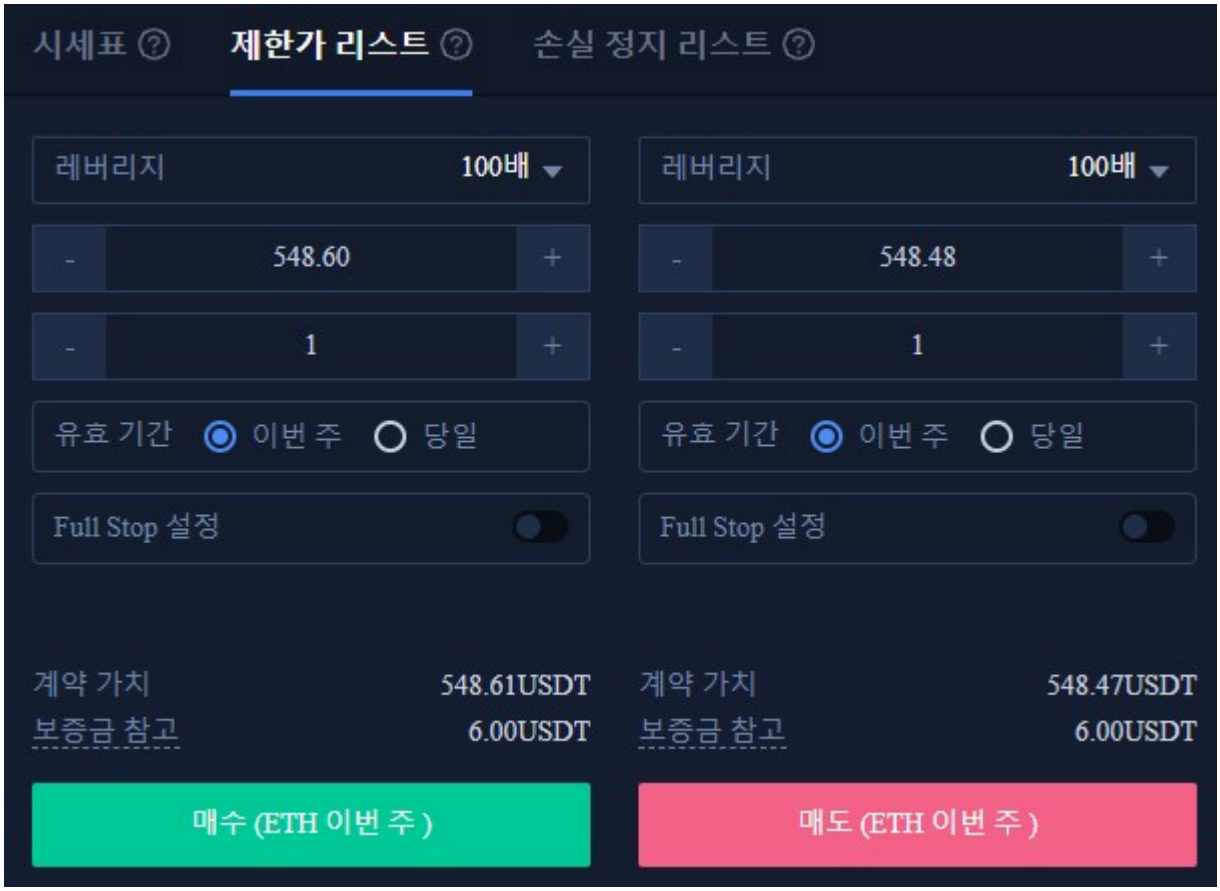

STEP 7 . 방향 선택하기 : 롱 “매수”, 숏”매도”

기본 데이터 정보 설정 후 사용자가 제일 이상적인 가격을 입력 후 매수 (롱) 또는 매도 (숏)를 선택할 수 있으며, 가격은 플랫폼의 최고 구매 가격 또는 최저 판매 가격보다 높거나 낮을 수 없습니다. 매수 또는 매도 버튼을 클릭하면 BTC 계약 주문이 완료됩니다.

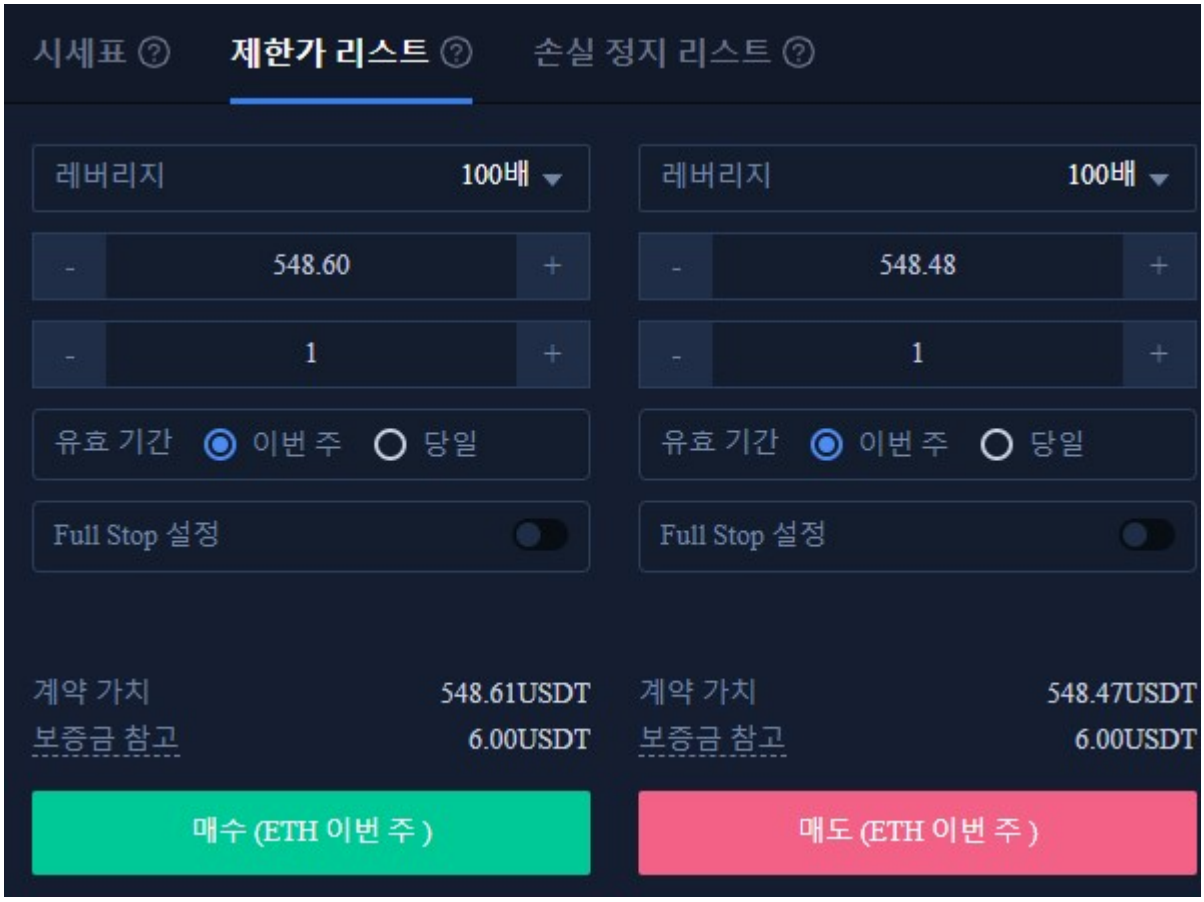

주문 완료되면 포지션 페이지 하단에 표시되며, 거래가 실패하는 경우 대기 주문 페이지 하단에 표시됩니다.

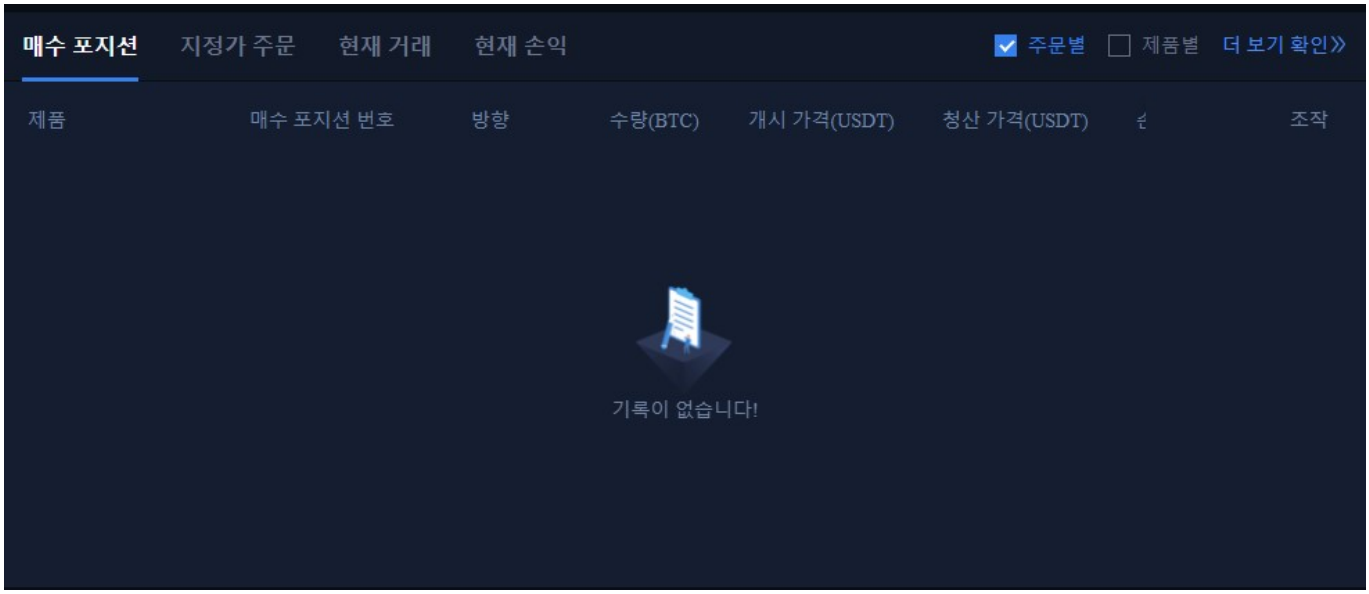

더 많은 주문내역을 보려면 페이지 오른쪽 상단의 거래 내역을 클릭하여 확인할 수 있습니다.

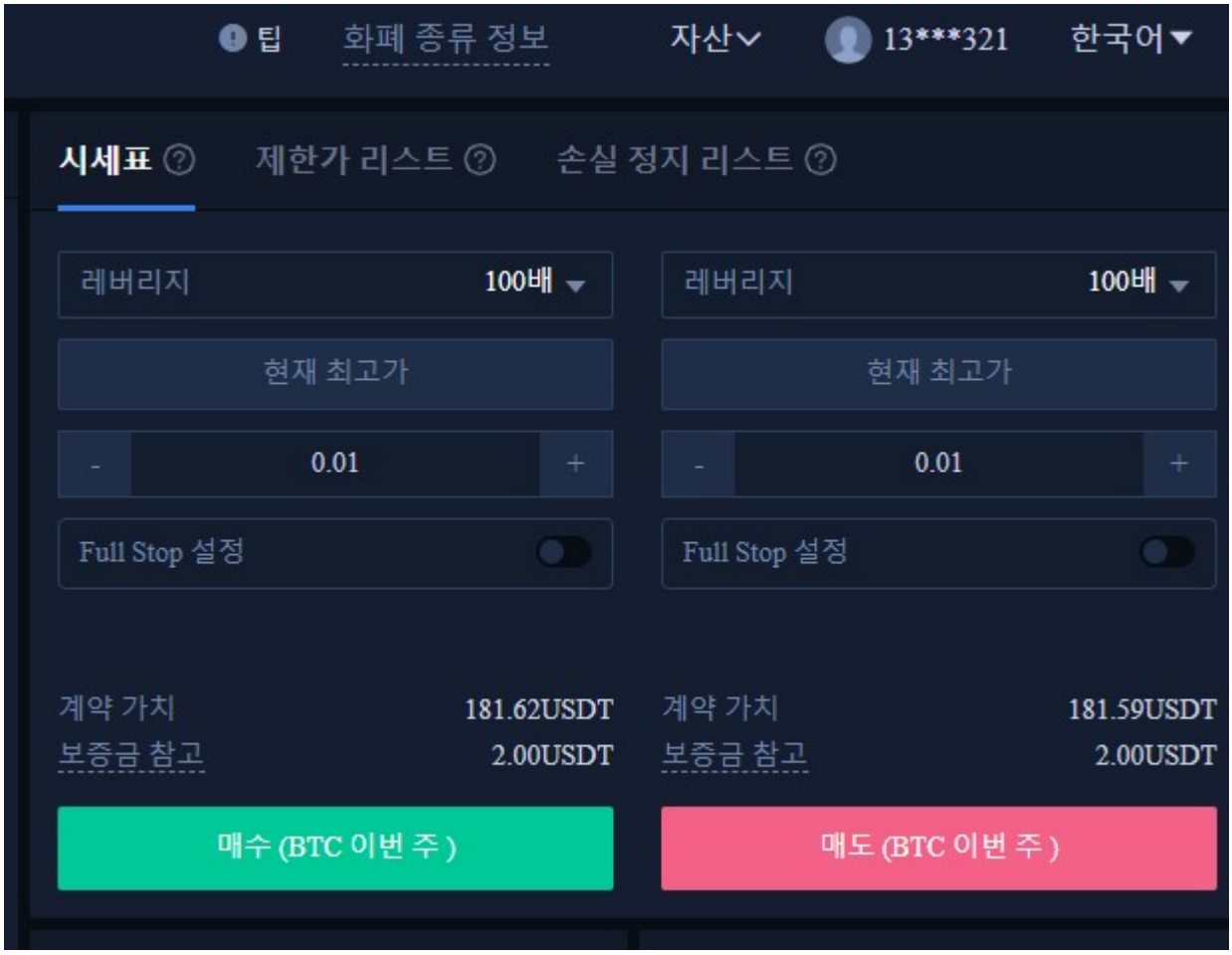

지금까지 ETH 마진 거래를 완료하셨습니다. 문의 사항이 있으시면 온라인 고객 센터에 문의해주세요.