도지코인 DOGE 시세 분석 및 전망 2024년, DOGE 1달러 가능?

원문:
https://www.btcc.com/ko-KR/academy/research-analysis/dogecoin-price-forecast-20232030

밈 코인 중의 하나로 현재 도지코인(DOGE)의 시총은 108억 1100만 달러이며 거래량은 4억 4700만 달러에 달했습니다. 테슬라 최고경영자(CEO)일론 머스크는 도지코인을 가장 인기 있는 암호화폐 중 하나로 만드는 데 열정적입니다. 도지코인은 트위터 및 레딧 커뮤니티에 340만 및 230만 명의 회원을 보유하고 있으며 이는 가치 상승의 주요 원인 중 하나이기도 합니다.

도지코인에는 시바이누와 같은 새로운 경쟁자가 있지만 여전히 거래자들은 도지코인이 투자하기에 좋은 곳으로 보입니다. 기술 분석가와 전문가들은 가까운 미래에 도지코인의 가격이 상승할 것이라고 전망합니다.

오늘은 도지코인 시세, 또한 도지코인 가격 전망에 대해 살펴보겠습니다.

도지코인(DOGE)이란?

도지코인은 장기적으로 구매하기 가장 좋은 밈코인 순위 1위입니다. 도지코인(은 소프트웨어 엔지니어 Billy Markus와 Jackson Palmer에 의해 2013년에 만든 P2P 오픈 소스 암호화폐입니다. 도지코인은 시바견의 이미지를 사용해 알트코인으로 출시되었습니다.

도지코인은 라이트 코인(Lite Coin)의 포크로서, DOGE는 동일한 작업증명(Proof of Work) 메커니즘을 채택하고 있고 최대 공급량이 정해져 있지 않습니다.한편으로는 블록체인 기술을 이용한 탈중앙화된 암호화폐로도 잘 알려져 있으며 온라인에서 빠른 송금을 위한 목적을 가지고 있습니다.

도지코인의 특징은 DOGE 채굴이 일부 경쟁 코인보다 쉽고 빠르다는 것입니다. 그의 또 다른 특징은 인플레이션입니다. DOGE는 최대 공급량이 없습니다. 도지코인은 폭 넓은 평가와 2021년 강세장으로 인해 2021년 5월 총 시가총액이 800억 달러를 넘었습니다. 시가 총액이 90억 달러에 달성해 유통량은 1,300억 달러 이상입니다.

BTCC는 DOGE/USDT 무기한 선물을 최대 225배 레버리지로 제공하며 하단 버튼으로 거래해 보세요

[TRADE_PLUGIN]DOGEUSDT,DOGEUSDT[/TRADE_PLUGIN]

BTCC 회원가입

BTCC 가입하시며 10USDT 받으세요

안드로이드 버전 다운로드 iOS 버전 다운로드
신규 유저 한정 이벤트(입금 및 거래 시 10,055USDT 보상) <<<<

도지코인 시세 분석

DOGE 코인은 4월 19일(현지시간) 오후 8시 현재 BTCC 거래소 마켓 기준으로 24시간 전 대비 3.9% 상승한 0.153달러에 거래되고 있습니다. DOGE는 이날 최저 0.139달러, 최고 0.1556달러 사이에서 거래됐습니다. 현재 코인마켓캡 순위는 #9위이며, 실시가총액은 $21,970,982,653 USD입니다.

Dogecoin 차트

코인텔레그래프는 18일(현지 시각), 도지코인 투자자가 하향세에서 강력한 지지선을 찾고 회복 흐름을 기록하는 데 성공하여 0.15달러 선을 신속하게 되찾았다고 보도했습니다.

매체는 도지코인의 회복세가 가격과 상대강도지수(RSI) 간 강세 다이버전스 상승 전조라고 설명했다. 13일부터 18일 사이 도지코인은 낮은 저점을 형성하였습니다. 하지만 같은 기간 4시간 RSI가 상승하였습니다.

또한, 도지코인은 구간 내 가격 유동성을 특징으로 한 하향 쐐기 패턴을 형성하였습니다. 일반적으로 가격이 상단 추세선을 넘어 상단 추세선과 하단 추세선 사이의 가장 긴 거리와 동일한 길이로 상승한 후 해결되는 강세 반전 설정을 의미합니다.

현재 도지코인은 0.174달러를 브레이크아웃 목표가로 설정했습니다.

DOGE 코인, 1달러 가능할까요?

유명 도지코인 투자자이자 암호화폐 유튜버 글라우버 콘테소토(Glauber Contessoto)는 지난해 8월 디크립트와의 인터뷰를 통해 “X에서 도지코인 결제가 도입될 것이라고 진심으로 믿고 있다. 이는 굉장히 합리적인 추측이다”라고 강조했다. 그는 “암호화폐 시장은 순환적인 성격을 띠고 있다. 나는 이 개념을 이해하기 위해 수년간 노력했으며, 다음 강세장에는 DOGE가 1달러까지 오를 것이라고 확신한다. 이러한 상승 배경 중 하나는 X의 DOGE 결제 도입”이라고 전했습니다.

또한 암호화폐 전문가인 알리 마르티네즈(Ali Martinez)는 최근 분석을 통해 “DOGE의 미래가 과거의 성과와 유사하다면 4월 중순까지 1달러까지 급등할 수 있을 것”이라는 낙관적 의견을 개진했습니다.

DOGE 코인에 대한 기술적 분석

암호화폐 전문매체 유투데이는 “도지코인(DOGE)은 100일 이평선과 50일 이평선이 교차하는 ‘히든 골든크로스'(Hidden Golden Cross)로 알려진 긍정적인 기술적 신호를 보이고 있다. 전통적인 골든크로스만큼 강

하지는 않지만, 역사적으로 상승 추세에 선행하는 신호이다. DOGE의 가격은 이 크로스오버 부근을 맴돌며 매수 세력과 매도 세력 간의 치열한 싸움을 전개하고 있다. 현재 지지선은 0.077달러로 100일 이평선과 일치해 강세 심리를 강화할 가능성이 있다. 이 지지선이 유지된다면 DOGE는 0.088달러 저항선을 목표로 할 수 있으며, 이를 돌파할 경우 0.10달러까지 추가 상승할 가능성이 있다"고 분석했습니다.

암호화폐 전문매체 데일리호들에 따르면 알리는 2020년 시장 움직임과 유사하게 도지코인이 하락 삼각형(descending triangle) 패턴에서 벗어나 현재 이전 랠리와 유사하게 통합되고 있다면서, 이러한 패턴이 반복된다면 연말까지 DOGE는 현재 가치인 0.0859달러에서 크게 상승한 약 10달러에 도달할 수 있을 것으로 예측했습니다.

알리에 따르면 도지코인은 2020년 당시 하강 삼각형에서 벗어나 통합기에 접어든 후 28,770%까지 급등했습니다.

안드로이드 버전 다운로드 iOS 버전 다운로드
신규 유저 한정 이벤트(입금 및 거래 시 10,055USDT 보상) <<<<

도지코인 과거 가격

날짜	종가	시가	고가	저가	거래량	변동 %
2023- 10- 01	0.059013	0.062072	0.064054	0.057764	6.92B	-4.93%
2023- 09- 01	0.062072	0.063756	0.064772	0.059406	23.08B	-2.64%
2023- 08- 01	0.063756	0.077830	0.078277	0.056911	36.90B	-18.08%
2023- 07- 01	0.077831	0.066492	0.083700	0.063728	53.88B	+16.98%
2023- 06- 01	0.066535	0.071659	0.073299	0.055888	29.03B	-7.15%
2023- 05- 01	0.071661	0.079462	0.081456	0.068890	23.27B	-9.82%
2023- 04- 01	0.079462	0.076982	0.104060	0.075300	78.97B	+3.22%
2023- 03- 01	0.076984	0.080809	0.082821	0.062686	41.93B	-4.71%
2023- 02- 01	0.080792	0.096109	0.099721	0.078583	42.96B	-15.93%
2023- 01- 01	0.096096	0.070169	0.097679	0.069075	55.04B	+37.00%
2022- 12- 01	0.070144	0.106775	0.111584	0.066392	52.55B	-34.31%
2022- 11- 01	0.106775	0.126834	0.158237	0.070767	118.84B	-15.83%
2022- 10- 01	0.126858	0.061675	0.150228	0.055189	80.09B	+105.68%

지난 1 년 도지코인 가격 테이터

도지코인은 2013년에 두 명의 소프트웨어 엔지니어 빌리 마커스(Billy Markus)와 잭슨 파머(Jackson Palmer)에 의해 장난으로 만들어졌습니다. 제작자들은 암호화폐의 초기 열풍을 풍자하는 것을 목표로 하여 유명한 '도지(doge)' 밈과 유사한 시바 이누 개의 얼굴을 로고로 한 도지코인으로 결제 시스템을 만들었습니다.

도진코인의 가격은 2013년 출시 직후 300% 이상 급등했습니다. 2021년에는 일론 머스크(Elon Musk), 스눕 독(Snoop Dogg), 마크 쿠반(Mark Cuban)과 같은 유명 인사들의 언급에 0.7376달러의 최고점과 7천만 달러 이상의 시가총액에 도달하여 그해 최고의 암호화폐 중 하나가 되었습니다.

하지만 이 최고가는 오래가지 못했고 84% 이상 점차 하락했습니다. 도지코인의 시가총액은 2017년에 한때 1억 달러를 돌파했고 같은 해 말에 10억 달러에 도달했으며 2021년에는 시가총액이 220억 달러를 넘어섰습니다.

2023년 도지코인 가격은 이렇다 할 움직임을 보이지 않고 있습니다. 현재 가격은 작년 4월보다 낮은 가격이지만 작년 1월에 비하면 여전히 주목할만한 발전입니다.

BTCC는 DOGE/USDT 거래 쌍을 최대 225배까지 레버리지로 제공하며 하단 버튼으로 구매해 보세요!

[TRADE_PLUGIN]DOGEUSDT,DOGEUSDT[/TRADE_PLUGIN]

BTCC 회원가입

BTCC 가입하시며 10USDT 받으세요

도지코인 가격 영향의 요소

전문가들은 도지코인의 가격이 다양한 마케팅 및 커뮤니티 활동에 따라 영향을 받을 수 있으며 상당한 속도로 상승할 것이라고 설명했습니다. 기존 자산의 전통적인 규칙을 따르지 않고 새로운 실제 적용 사례가 부족한 것과 같은 요인도 시장에 영향을 미칠 것입니다. 또한 일론 머스크의 행보도 도지코인 가격에 영향을 미칠 수 있습니다.

그리고 향후 도지코인의 시세도 트위터가 도짐코인을 결제 옵션에 추가에 따라 영향을 받습니다.

유명인 언급

도지코인을 유명하게 만든 것은 트위터를 인수한 일론 머스크였습니다.

2021년 2월 머스크는 트위터에 도지코인을 지지하는 글을 여러 개 올리기 시작했고, 그해 4월에는 물리적인 도지코인을 달에 가져오겠다고 말하기도 했습니다. 잇따른 포스팅 행보는 도지코인의 거래가격을 지속적으로 상승시켰을 뿐만 아니라 도지코인을 처음에는 농담으로 세계 1위 밈코인으로 만들었습니다.

커뮤니티 지원

이미 언급했다시피 도지코인의 레딧에서의 놀라운 인기에 주목했는데, 도지코인 서브레딧에는 작성 당시 230만 명 이상의 사용자가 있었다. 그러나 도지코인은 트위터, 디스코드, 인스타그램과 같은 다른 소셜 미디어 플랫폼에서도 확고한 팔로워 수를 보유하고 있습니다.

물론 도지코인의 가격은 사용자 수, 통화로 사용되는 금액, 시장에서 사용 가능한 금액 등 여러 요인에 의해 영향을 받습니다.

안드로이드 버전 다운로드 iOS 버전 다운로드
신규 유저 한정 이벤트(입금 및 거래 시 10,055USDT 보상) <<<<

도지코인의 사용 용도

많은 투자들이 구매, 채굴 등을 통해 도지코인을 보유하고 있다가 가격 상승 후 수익을 얻기 위해 판매합니다. 그러나 투자와 거래 외에 도지코인의 용도에 대해 생각해 본 적이 있습니까? 아래에는 도지코인의 두 가지 일반적인 용도가 나열되어 있습니다.

결제 수단

도지코인은 원래 결제 수단으로 사용하도록 설계되었으며 2013년 출시 이후 그 기능을 유지하고 있습니다. 앞서 언급했듯이 도지코인을 보낼 때 거래 수수료가 상대적으로 저렴해 소규모 이체에 이상적입니다. 더군다나, 테슬라, 게임스톱(GameStop), AMC, 노드스트롬(Nordstrom) 등의 업체들은 모두 도지코인의 인기를 이용하고자 결제 수단으로 받아들였습니다.

팁하기

트위터 팁 기능은 도지코인의 가장 인기 있는 유틸리티 중 하나입니다. 도지코인 로고의 매력적인 디자인은 소셜 미디어에서 인기이며 이더리움, 에이다 또는 라이트코인과 같은 암호화폐보다 온라인 팁하기에 더 적합하게 만듭니다. 레딧 사용자들 또한 도지코인을 사용하여 자신이 좋아하는 게시물에 대해 다른 사람들에게 팁을 줄 수 있으며 이는 도지코인의 수요를 늘립니다.

채굴업자 보상

마지막으로 도지코인이 운영하는 블록체인 네트워크는 채굴업자들이 도지코인과 다른 스크립트(Scrypt) 코인을 동시에 채굴할 수 있다는 의미로 '보조 작업 증명' 체인으로 불립니다. 광부들은 도지코인 보상을 통해 인센티브를 받습니다. 코인워즈(CoinWarz)에 따르면 이러한 보상은 9,500 MH/s의 해시 속도로 채굴할 때 하루에 약 10달러의 수익을 얻을 수 있습니다.

BTCC는 DOGE/USDT 거래 쌍을 최대 225배까지 레버리지로 제공하며 하단 버튼으로 구매해 보세요!

[TRADE_PLUGIN]DOGEUSDT,DOGEUSDT[/TRADE_PLUGIN]

BTCC 회원가입

BTCC 가입하시며 10USDT 받으세요

도지코인에 대한 전문가 전망

암호화폐 서비스 플랫폼 매트릭스 포트(Matrixport) 연구 및 전략 책임자 마르쿠스 틸렌(Markus Thielen)은 "예년과 같이 8월이면 암호화폐 시장의 활동이 잠잠해질 시점이 시작될 것이라는 전망에 따라 다른 암호화폐 테마에 대한 관심도가 줄어들었다. 이에, 도지코인이 이번 여름 최고 테마주가 될 수도 있다. 현재 일론 머스크가 트위터 리브랜딩을 위한 대대적인 마케팅 전략을 펼치는 것을 그 이유로 지목할 수 있다"라고 주장했습니다.

복수 암호화폐 업계 전문가는 머스크의 X 계획이 도지코인의 판도를 확실히 바꿀 수 있다고 예측합니다.

신흥 기술 및 현실 세계 연결 전문 온라인 커뮤니티인 언페어드(Unpaired) 공동 창립자 겸 CEO 라루카 처치우(Raluca Cherciu)는 "모든 기능을 지원하는 앱 개발이라는 머스크의 비전을 고려하면, 암호화폐 결제를 생태계 일부분으로 통합하는 것이 시장 판도를 확실히 바꿀 요소가 될 것"이라고 말했습니다.

이어, "머스크의 도지코인 결제 지원은 트위터에서 활발하게 활동하는 암호화폐 커뮤니티의 공감은 물론이고, 암호화폐 업계에서 자극하는 머스크에 대한 흥미를 반영하는 바이기도 하다"라고 덧붙였습니다.

아울러 크립토먼 최고 마케팅 책임자 토머 누니(Tomer Nuni)는 텔래그램으로 진행한 코인데스크와의 인터뷰에서 "일론 머스크의 X가 도지코인을 결제 수단으로 통합할 것이라는 전망은 다른 X 사용자에게도 도지코인을 광고하는 효과가 있다. 테슬라의 도지코인 결제 지원 가능성이 제기되었을 당시에도 비슷한 효과가 있었다. 따라서 머스크의 사업과 이해 관계자 모두 암호화폐를 채택하게 될 것으로 보인다"라고 전했습니다.

[TRADE_PLUGIN]DOGEUSDT,DOGEUSDT[/TRADE_PLUGIN]

안드로이드 버전 다운로드 iOS 버전 다운로드
신규 유저 한정 이벤트(입금 및 거래 시 10,055USDT 보상) <<<<

도지코인 가격에 대해 구글 바드의 전망은?

구글 인공지능 챗봇 바드(Bard)가 최근의 하락세를 고려했음에도 불구하고 긍정적 전망을 제시했습니다. 바드는 도지코인의 강세 모멘텀이 유지되는 경우 2023년 말까지 0.10달러에 도달할 수 있다고 예측했습니다. 현재 가격과 비교하면 60% 상승하는 셈이며, 이를 달성한다면 상당한 추세 반전이 될 것입니다. 바드는 다양한 촉매제가 DOGE 매수를 유도할 수 있다고 분석했으며 광범위한 결제 수단으로의 활용도 포함됩니

다.

As of August 21, 2023, the price of Dogecoin is $0.062. The current momentum is bearish, but the price has rejected a strong support zone recently. This could be a sign that the trend is about to change.

If the bullish momentum resumes, Dogecoin could reach a price of $0.10 by the end of 2023. This would be a 60% increase from the current price.

Here are some of the factors that could contribute to a bullish price for Dogecoin:

- Increased adoption by businesses and merchants. If more businesses and merchants start to accept Dogecoin, the price could go up.
- Increased use of Dogecoin for tipping and donations. If Dogecoin becomes more popular as a tipping and donation currency, the price could go up.
- Increased media attention. If Dogecoin receives more media attention, it could attract new investors and drive the price up.
- Development of new Dogecoin-based products and services. If new Dogecoin-based products and services are developed, it could increase the demand for Dogecoin and drive the price up.

Cryptwerk.com에 의하면 DOGE는 전 세계 2,182 소매업체에서 결제수단으로 사용되고 있습니다. 바드는 만약 그 수치가 증가한다면 도지코인 가격도 함께 상승할 수 있다고 주장했습니다. 바드는 소셜 미디어 관심도 가격에 큰 영향을 줄 수 있다고 밝혔습니다.

따라서 위의 잠재적 상승 요인을 고려했을 때 바드는 도지코인이 최근의 하락세를 극복하고 2023년 말까지 인상적 상승세를 보여줄 수 있다고 답했습니다.

[TRADE_PLUGIN]DOGEUSDT,DOGEUSDT[/TRADE_PLUGIN]

도지코인 가격에 대해 챗GPT의 전망은?

Dogecoin, with its current price at $0.0787 as of July 2023, could see a notable increase in its value over the next 12 months, potentially reaching a value of around $0.20. Here's a quick overview of some factors that could potentially drive this price growth:

1. Increased Adoption: Dogecoin's original lighthearted nature makes it appealing to a wide audience, and as it becomes more widely accepted by online retailers and marketplaces, its demand and value could increase.
2. Influencer Endorsement: High-profile endorsements, such as those by celebrities or influential tech entrepreneurs, have historically had a significant impact on Dogecoin's price. The continued support from influencers could spur a bullish trend.
3. Technological Advances: Any significant technological improvements to the Dogecoin blockchain, such as enhancing transaction efficiency or security, could also positively influence its price.

한편, 바드의 라이벌인 챗GPT는 DOGE가 장기적으로 인상적 상승률을 보일 것이라고 분석했습니다.

챗GPT 분석에 따르면 DOGE는 앞으로 12개월 동안 상승해 0.20달러에 도달할 수 있습니다. 이는 현재 가격 대비 150% 이상 높은 셈입니다.챗GPT가 뽑은 도지코인의 성장 요인은 상업적 이용 증가, 인플루언서 지지, 도지코인 기술 진보, 전체 가상화폐 시장의 강세 분위기 등입니다.

긍정적 모멘텀이 다시 서서히 형성되며 챗GPR까지 강세 전망을 예측한 도지코인은 앞으로 상승 추세를 유지할 가능성이 높아 보입니다.

BTCC는 DOGE/USDT 거래 쌍을 최대 225배까지 레버리지로 제공하며 하단 버튼으로 구매해 보세요!

[TRADE_PLUGIN]DOGEUSDT,DOGEUSDT[/TRADE_PLUGIN]

BTCC 회원가입

BTCC 가입하시며 10USDT 받으세요

안드로이드 버전 다운로드 iOS 버전 다운로드
신규 유저 한정 이벤트(입금 및 거래 시 10,055USDT 보상) <<<<

도지코인 가격 전망(가격 예측)

도지코인은 2023년 후반으로 갈수록 좋은 투자일까요? 많은 밈 코인 마니아들이 묻는 질문입니다. 특히 도지코인은 개인 투자자와 고래 투자자 모두에게 강력한 지지를 받고 있습니다.

CNBC에 따르면 억만장자 마크 쿠반이 도지코인은 교환 매체로 사용될 때 "가장 가치있다"고 전했습니다. 쿠반은 도지코인을 댈러스 매버릭스(Dallas Mavericks) 상품에 대한 지불 수단으로 정함으로써 그의 말을 힘입어 매출 급상승으로 이어졌습니다.

2024년 도지코인 전망(가격 예측)

밈 코인이라는 신분으로 인해 대기업들이 도지코인을 활용하기 쉽지 않을 것으로 보입니다. 따라서 팁 메커니즘으로써의 길은 앞으로 도지코인이 가기에 가장 적합해 보입니다. 젊은 세대가 암호화폐 시장에 계속 유입됨에 따라 도지코인은 코인의 '친근함'을 무기로 더 널리 사용될 수 있으며 앞서 언급한 팁 서비스의 추가 발전을 위한 길을 열어줄 수 있습니다.

팁 메커니즘의로써의 활약을 전제로 개인 투자자들과 인터넷 사용자들로부터 도지코인에 대한 더 많은 수요를 예상할 수 있습니다.

따라서, 2024년 도지코인 가격 전망은 최대 0.265달러에 도달할 수 있으나 수용를 예상보다 많이 늘어지 않는 경우에 0.137달러에 떨어질 수 있다고 추정합니다. 하지만 매수 압력과 매도 압력이 같다면 도지코인 가

격은 0.199달러에 정착할 수 있다고 예상했습니다.

2025년 도지코인 전망(가격 예측)

여러 분석가의 전망에 따르면 2025년 도지코인의 가격은 다양합니다. Coin Journal은 도지코인을 지불 수단으로 받아들이는 상인이 점점 더 많아짐에 따라 도지코인의 가격이 2.59달러에 이를 것으로 예측합니다.

Changelly는 2025년 도지코인의 최고가와 최저가가 각각 0.28달러과 0.23달러가 될 것으로 전망합니다. 그해 도지코인의 ROI는 452%가 될 것이라고 추정되었습니다.

그리고 파인더(Finder)의 전문가 패널은 2025년 말까지 도지코인의 가격이 0.19달러가 될 것으로 예측합니다.

반면에 Analytics Insight는 채택률과 암호화폐 규제가 개선될 것으로 예상됨에 따라 도지코인의 가격은 2025년에 0.77달러까지 올라갈 수 있다고 말했습니다.

그러나 투자자들은 애널리스트마다 다른 매개변수에 주의를 기울이고 시장은 정부 규제 및 거시 경제 세력과 같은 요인의 영향을 받기 때문에 변화 기간 동안 시장 추세가 크게 변할 수 있으며 예측이 확실하지 않다는 점에 유의해야 합니다.

2030년 도지코인 전망(가격 예측)

최근 암호화폐 분석가들이 2030년 도지코인의 가격 전망에 대해 관심을 끌고 있다.분석가들은 도지코인이 여전히 스테이킹 보상이 없고 새로운 사용 사례가 부족하다는 특성을 가지고 있어 시장에 영향을 미칠 것이라고 지적했습니다.

하지만 전문가들도 인플루언서 마케팅과 저렴한 가격 프로모션이 도지코인 가격 급등의 원동력이 될 것으로 보고 있으며, 머스크의 참여는 더욱 기폭제가 될 것으로 보고 있습니다.

또 파인더 전문가 패널도 2030년 도지코인 가격을 최고가 0.8달러 이상, 최저가인 0.3달러보다 낮지 않은 것으로 예상됩니다. 또한 0.64달러에 도달할 수 있다고 전망했습니다.

[TRADE_PLUGIN]DOGEUSDT,SHIBUSDT,PEPEUSDT[/TRADE_PLUGIN]

도지코인의 잠재적 고점 및 저점

이더리움이나 다른 주요 암호화폐를 매매하는 투자자들은 같은 해 안에 암호화폐가 극적인 고점 및 저점을 경험할 수 있다는 것을 잘 알고 있을 것입니다. 이는 지난 1년 반 동안 코인이 겪은 극적인 정점과 저점을 보여주는 도지코인 가격 차트가 이를 증명합니다.

본 가이드를 위한 연구와 분석을 통해 향후 몇 년 동안 주목해야 할 고점 및 저점을 가격 차트를 사용하여 나타냈습니다. 이러한 결과는 지난 몇 년간 도지코인 가격의 움직임을 바탕으로 광범위한 기술적, 근본적인 분석을 통해 도출되었습니다.

아래 표에는 향후 의미 있는 지지선 또는 저항선을 형성할 수 있는 다음과 같은 고점 및 저점이 나와 있습니다.

연도	잠재적 고점	잠재적 저점
2023	$0.60	$0.30
2024	$0.65	$0.62
2025	$0.75	$0.45
2030	$1	$0.5

BTCC는 DOGE/USDT 거래 쌍을 최대 225배까지 레버리지로 제공하며 하단 버튼으로 구매해 보세요!

[TRADE_PLUGIN]DOGEUSDT,DOGEUSDT[/TRADE_PLUGIN]

BTCC 회원가입

BTCC 가입하시며 10USDT 받으세요

안드로이드 버전 다운로드 iOS 버전 다운로드

신규 유저 한정 이벤트(입금 및 거래 시 10,055USDT 보상) <<<<

도지코인 호재

도지코인 잠재적 사용 사례

도지코인은 BTCC 거래소에 상장이 되어 거래소에서 거래가 활발히 이루어지고 있습니다. 또한, 무한 발행의 특징으로 인하여 많은 사람들이 지속적으로 채굴을 하기 위해서 유입이 되고 있고 이에 따라서 활발한 거래 시장이 형성이 됨에 따라서 도지 코인의 전망은 매우 긍정적으로 비추어지고 있습니다.

본래 도지코인은 별도로 형성이 된 결제수단이 없었고 레딧 그리고 트위터에 유익한 영상 혹은 글을 공유하거나 제작한 제작자에게 소정의 팁을 주는 용도로 사용이 되었으나 최근에는 여러 기업에서 결제수단으로 채택하기 위하여 검토 중이며 실제로 채택한 기업들 또한 늘어나고 있습니다.

일론 머스크의 발언으로 시세가 껑충 뛰었으나 가상화폐의 전반적 조정장으로 인하여 현 2023년 3월 8일 기준 0.07363달러대에 머무르고 있습니다.

일각에서는 도지코인은 재미를 위한 투자로서 큰 성장 가능성이 없다고 보고 있지만 스페이스 X 대표인 일론 머스크가 스페이스 X 달 탐사 프로젝트에 도지 코인으로 보상을 지급하겠다 와 같은 글을 트위터에 작성하였고 비트코인과 이더리움의 거래 속도와 거래 비용보다 도지코인의 거래 속도와 거래비용이 월등히 우수한 점을 언급하며 앞으로의 성장 가능성을 보여주고 있다는 점에서 도지코인의 전망은 지금 보다 좋을 것으로 보입니다.

도지코인이 X(트위터)에 결제 수단으로 쓰일 것이란 기대감

디크립트, 코인텔레그래프 등 외신들은 도지코인이 X에 결제 수단으로 쓰일 것이란 기대가 커지고 있다고 25일(미국시간) 보도했습니다. 일론 머스크 X 최고경영자(CEO)의 계정 프로필 정보에서 도지코인 기호가 발견되고, 도지코인 재단의 그래픽 디자이너가 X 관련 트윗을 게재하자 이런 기대감이 커졌습니다.

일론 머스크 CEO가 실상 도입 계획이 없는데도 의도적으로 도지코인을 언급하면서 투자를 부추긴다는 시선도 있다. 지난해 6월 도지코인 투자자들이 이런 취지로 일론 머스크 CEO와 테슬라, 스페이스X에 집단소송을 제기하기도 했습니다.

도지코인, 좋은 투자입니까?

도지코인의 공급이 제한이 없기 때문에 매일 수백만 개의 새로운 도지코인이 시장에 유통됩니다. 따라서 전문가들은 도지코인을 장기간 보유하는 것은 권장되지 않습니다. 또한 도지코인은 비트코인과 같지 않고 비트코인 캐시 또는 결제 화폐에 비슷합니다. 그리고 도지코인의 가치는 매우 낮습니다. 따라서 대부분의 사람들은 소셜 플랫폼에서 이를 다른 사람에게 팁으로 사용할 가능성이 더 높습니다.

이러한 명백한 단점에도 불구하고 도지코인은 소셜 미디어의 과대 광고, 유명인의 지지 및 급성장하는 밈 문화 속에서 당분간 지속적으로 상승할 가능성이 있습니다.

또한 도지코인(DOGE)은 밈 코인의 잠재력에 대한 인내심 있는 시간 지평을 믿는 사람들에게 좋은 장기 투자가 될 수 있습니다. 도지코인은 인상적인 수익을 창출할 수 있는 매우 투기적인 자산이며 웹 3 공간에서 가장 영향력 있는 소셜 미디어 추종자 중 하나입니다. 도지코인은 시가 총액 기준 상위 10위 암호화폐 중 하나입니다.

투자 조언을 제공하지 않으며, 가까운 미래에 도지코인에 투자하려는 경우 도지코인의 위험에 대한 이해하시고 본인의 상황에 따라 움직일 수 있습니다.

BTCC는 DOGE/USDT 거래 쌍을 최대 225배까지 레버리지로 제공하며 하단 버튼으로 구매해 보세요!

[TRADE_PLUGIN]DOGEUSDT,DOGEUSDT[/TRADE_PLUGIN]

BTCC 회원가입

BTCC 가입하시며 10USDT 받으세요

안드로이드 버전 다운로드 iOS 버전 다운로드
신규 유저 한정 이벤트(입금 및 거래 시 10,055USDT 보상) <<<<

도지코인 채굴

도지코인의 해시 알고리즘은 라이트코인과 동일한 Scrypt 알고리즘이며, 도지코인의 채굴은 채굴 전용기계인 ASIC을 사용하여 채굴 하는 것이 가장 효율적인 채굴 방법이라고 알려져 있습니다. 즉 이더리움과 같이 그래픽카드(GPU)를 이용하여 도지코인을 채굴 하는 것은 매우 비효율적인 방법이므로, 전문 채굴자들은 ASIC을 사용합니다. 한국에 도지 코인 전용 ASIC 채굴기를 수입하기 위해선 통관을 통과해야 하지만, 해당 ASIC 기계의 통관은 매우 어려운 것으로 알려져 있습니다. 참고로 국내에 알려진 GPU를 이용한 채굴 방법은 개인정보를 탈취할 목적이 있는 사이트 때문에 조금 주의가 필요합니다.

도지코인 채굴 방법

- 1단계: 도지코인 채굴 하드웨어 구입
- 2단계: 채굴 소프트웨어 설치/드라이버 업데이트
- 3단계: 마이닝 풀 가입
- 4단계: 채굴 장비를 마이닝 풀에 연결
- 5단계: 도지코인 지갑 설정
- 6단계: 채굴 시작

BTCC는 DOGE/USDT 거래 쌍을 최대 225배까지 레버리지로 제공하며 하단 버튼으로 구매해 보세요!

[TRADE_PLUGIN]DOGEUSDT,DOGEUSDT[/TRADE_PLUGIN]

DOGE 코인을 거래하는 방법

1)BTCC 가입

지금 BTCC를 가입하고 입금 및 거래하면 최대 10,055 USDT 를 받을 수 있습니다. 하단 버튼 누리시면 바로 가입할 수 있습니다.

2)입금 방법

BTCC 주로 암호화폐 입금 및 코인 교환, 그리고 법정화폐 등 3 가지 방법이 있습니다. BTCC는 주로 USDT 마진 선물과 인번스 선물을 제공합니다. 따라서 거래하기전에 코인교환이나 구매로 USDT를 획득해야 합니다. BTCC 거래소는 USDT 계약 뿐만 아니라 암호화폐로 결제하는 인버스 선물도 제공합니다.

USDT 구매방법 알아보기, 언제든지 BTCC에서 USDT 구매 가능

BTCC 거래소 계좌이체 USDT 구매하는 방법 및 주의 상항

3)DOGE를 거래하는 방법

예를 들어 BTCC에서 DOGE 거래하는 방법은 다음과 같습니다.

1)우선 앱 홈페이지에서 “선물”을 탭합니다.

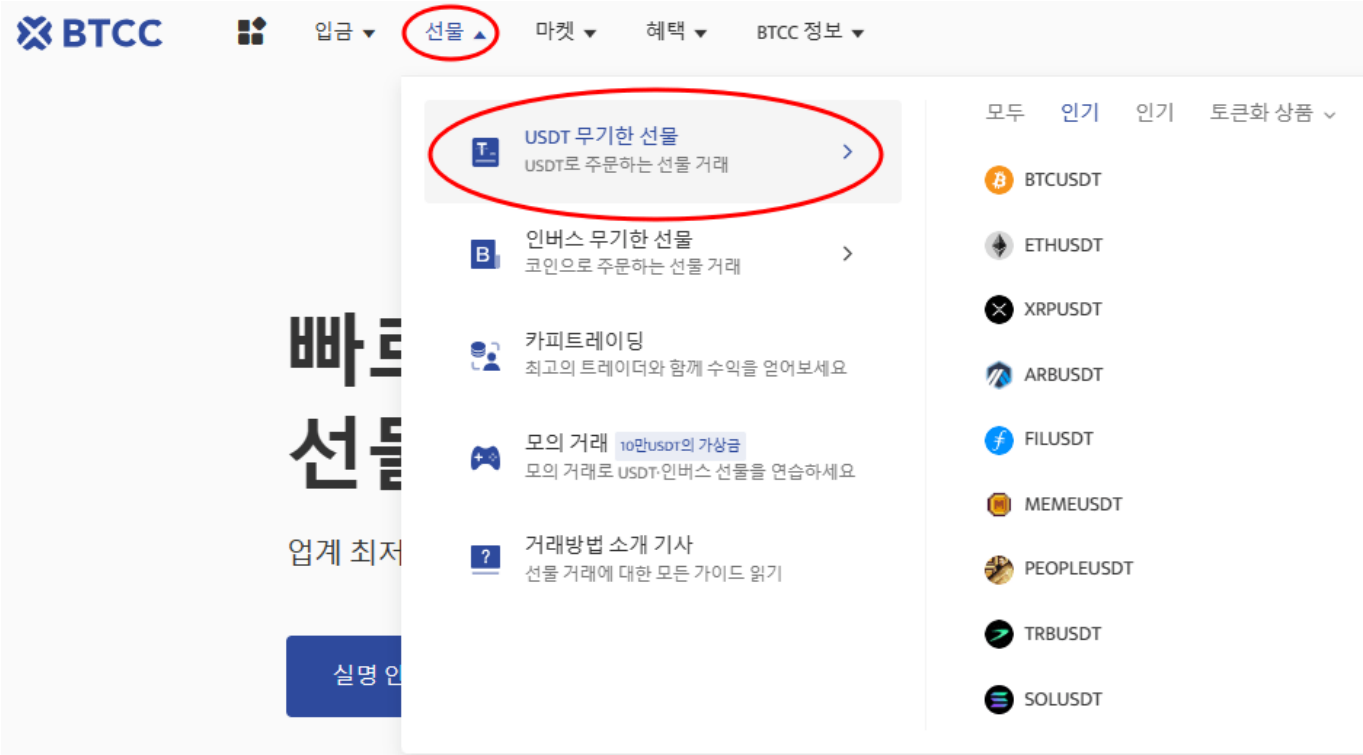

2)“선물” 버튼 클릭하시고 제품목록에서 거래할 코인을 선택하세요. BTCC의 거래 종류는 데일리 및 무기한 등 2가지 유형의 선물거래로 구성되었습니다.

3) 2가지 유형의 선물 거래는 만기(결산)되는 시간대가 모두 다르기 때문에 주문하기전에 꼭 만기 시간을 확인하시기 바랍니다.

4) DOGE 코인 선물 계약을 선택하신 후 매수(롱) 또는 매도(숏)를 선택합니다. USDT 선물을 거래하려면 USDT를 소유해야 합니다.

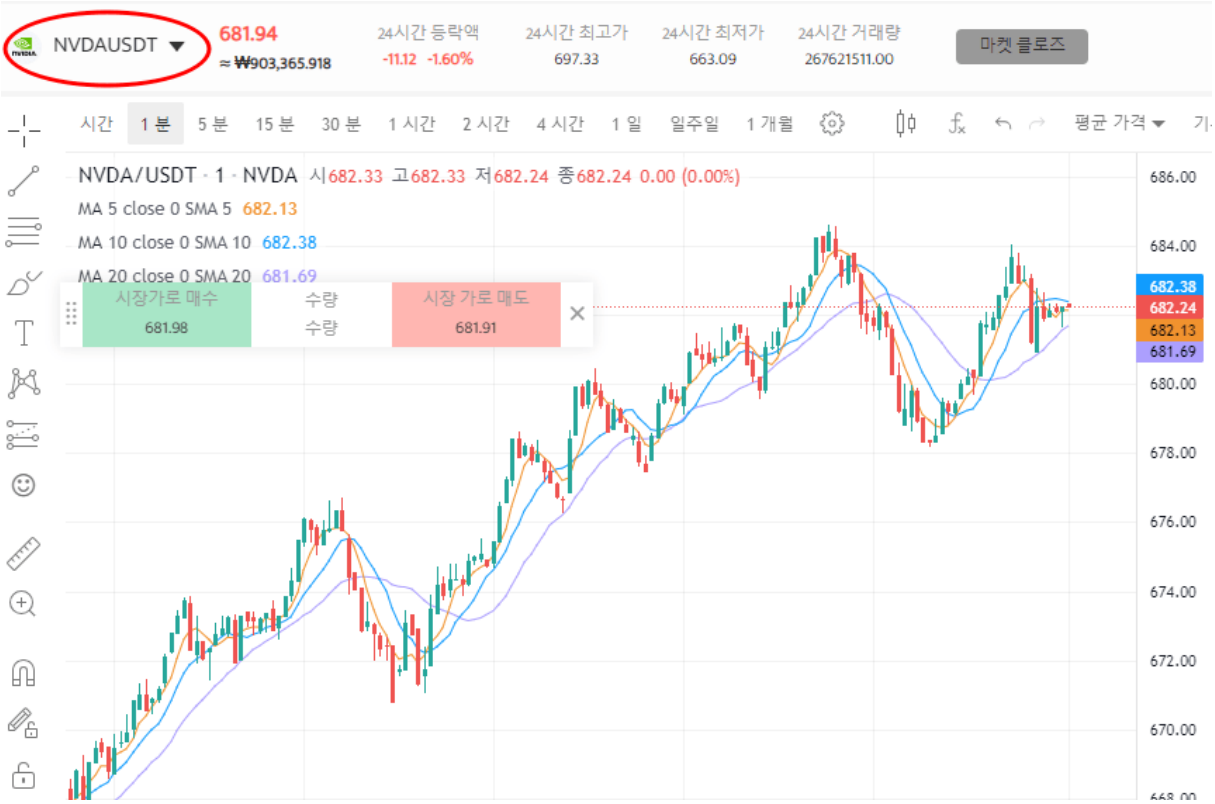

5)다음은 선물 종류 및 레버리지를 선택합니다. 지정가 주문 또는 SL/TP 설정을 한 후 주문 가격을 입력합니다. SL/TP를 설정하여 손실을 제한하거나 수익을 극대화할 수 있습니다.

6) 모든 설정이 완료되면 [매수] 또는 [매도]를 클릭하여 포지션을 주문합니다. [확인] 화면이 표시되면 모든 설정 정보가 오바르게 입력 되었는지 확인하고 [확인] 클릭하여 포지션을 개설합니다.

거래 팁

- **시장가 주문**: 현재 시장에서 가장 좋은 가격으로 주문하여 빠른 거래를 성사시킵니다.
- **지정가 주문:** 지정가 주문은 사용자가 설정한 매수/매도 가격이며 시장의 상단/하단으로 급락하는 데 사용됩니다. 시장이 제한 가격에 도달한 후 거래가 가능합니다.
- **손절매 주문**: 손절매 주문은 사용자가 매수/매도 가격을 설정할 수 있는 고급 지정가 주문인 "브레이크아웃 주문"으로 해석될 수 있습니다. 시장이 제한 가격에 도달한 후 거래가 가능합니다.

BTCC 거래소는 USDT 계약 뿐만 아니라 인버스 선물도 제공합니다.

BTCC는 DOGE/USDT 거래 쌍을 최대 225배까지 레버리지로 제공하며 하단 버튼으로 구매해 보세요!

[TRADE_PLUGIN]DOGEUSDT,DOGEUSDT[/TRADE_PLUGIN]

BTCC 회원가입

BTCC 가입하시며 10USDT 받으세요

안드로이드 버전 다운로드 iOS 버전 다운로드
신규 유저 한정 이벤트(입금 및 거래 시 10,055USDT 보상) <<<<

BTCC 거래소

BTCC 거래소는 2011년 설립되어 세계에서 가장 오래 운영 중인 암호화폐 거래소입니다. 설립 후 단 한차례도 해킹 피해 사례가 없는 강력한 보안을 자랑해 투자자가 보다 더 안전하게 거래할 수 있는 환경을 제공하고 있습니다. 미국 금융감독국(MSB) 및 캐나다 금융감독국(MSB) 등 암호화폐 라이센스까지를 확득했습니다. 그 만큼 믿고 신뢰할 수 있는 거래소입니다.

BTCC에서는 USDT로 결제되는 USDT 마진 선물과 암호화폐로 결제되는 인번스 선물의 두 가지 유형의 암호화폐 선물을 거래할 수 있습니다. 현재 해당 거래소는 BTC, ETH, DOGE, XRP, SOL 등 200개 이상의 코인에 대한 무기한 선물 거래를 제공합니다.

또한 다른 거래소와 다르게 BTCC거래소에서 자체 개발 상품인 USDT를 이용해서 주식과 금,은을 거래할 수 있는 금융 상품을 출시했습니다.BTCC 거래소가 타 거래소와 눈에 띄는 차별점은 토큰 주식, 토큰 금융 상품 그리고 토큰화 선물 시스템입니다. 이외에도 카피드레이딩까지 제공합니다.

이에 더해 BTCC의 거래 수수료는 세계 최저 수준인 **최소 0%**입니다. 테이커, 메이커를 구분하지 않고 추가 수수료나, 숨겨진 수수료 등이 없는 투명하고 낮은 수수료 정책을 지원하고 있습니다. 거래 시 최소 금액이 2 USDT로 거래가 가능하기 때문에 진입장벽이 낮아 초보 투자자들에게 부담 없이 거래를 진행해 볼 수 있습니다.

BTCC 거래소에 대한 모든 것...BTCC는 어떤 거래소일까요?

더 많은 내용은 BTCC 뉴스 및 BTCC 아카데미에 확인 할 수 있습니다.

BTCC 가입혜택

BTCC는 신규 유저들을 위해서 가입하면 보너스를 받을 수 있는 이벤트를 준비합니다. 지금 가입 및 거래하면 최대 **10,055USDT**를 받을 수 있습니다. 또한 입금 금액에 대비 VIP 등급 높을 수 있습니다(**입금↑ VIP↑**).**VIP**가 되면 거래 수수료 할인 또 다른 혜택을 누릴 수 있습니다.

BTCC 거래소

- **12년 보안 무사고**
- **암호화폐 라이센스를 확득한 믿음직한 거래소**
- 전세계 규제 준수
- 세계 최저 수수료 **(0%)**
- 최대 225배 레버리지 제공
- 무료 모의 거래 가능
- 풍부한 유동성 및 오더북
- 토큰화 주식 및 암호화폐 출시
- 원화입금 지원
- 24×7 시간 한국어 고객서비스 제공
- 최신 시장 동향 및 투자 교육 제공
- PC/모바일 거래 가능
- 다양한 이벤트

핫한 암호화폐 소개:

솔라나 북 오브 밈(BOME)코인이란? BOME 코인 시세 및 전망

급등락 시바이누 코인 1 원 가능할까요? SHIB 코인 사는 방법은?

ChatGPT(챗GPT) 사용법 소개, 어떻게 가입합니까? - BTCC

Chat GPT 란? '구글의 시대 끝났다' 평가 나온 그는 할 수 있는 일? - BTCC

챗GPT에 질문…2030년 비트코인 전망은?

MS, 챗GPT 기반 '빙' 검색 엔지 출시…새 빙(Bing) 사용법은? – BTCC

파이코인(PI)이란? 휴대폰만으로 채굴 가능합니까?

파이코인 노드(Pi node)란? 설치 방법 소개!

파이코인 시세 가격 예측 향후 전망 2024

최근 급등세를 보이는 하이스트리트(HIGH)란? 이는 좋은 투자일까? – BTCC

두들스2 란? 출시하자 거래량 폭증…웨어러블 생성 방법 소개 – BTCC

바이너리엑스(BinaryX)란? 인기 게임 보기...BNX 코인 구매 방법은?

셀러네트워크(CELR)란? CELR 코인 시세 및 향후 전망 살펴보기

센투(Shentu)란? CTK 코인 정보 및 향후 전망 살펴보기

카르테시(Cartesi)란? CTSI 코인 시세 및 향후 전망은?

프랙스 쉐어(FXS)란? FXS 코인 시세 분석 및 가격 전망 2023

기프토(Gifto)란? GFT 코인 정보 및 향후 전망 알아보기

지엠엑스(GMX)란? GMX 거래소 및 GMX 코인 정보에 대한 알아보기

재스미(JasmyCoin)란? JASMY 코인 정보 및 가격 전망 2023

트레이더 조(JOE)란? JOE 코인 정보 및 향후 전망은?

리도다오(LDO)란? LDO 코인 정보, 시세 및 향후 전망 2023

리니어파이낸스(LINA)란? LINA 코인 소개 및 향후 전망 보기

리퀴티(LQTY)란? LQTY 코인 정보 및 향후 시세 전망 보기

메이커(MKR; Maker)코인이란? MKR 코인 시세 및 전망 살펴보기

아이젝(iExec RLC)이란? RLC 코인 정보 및 전만 알아보기

로켓풀(Rocket Pool)란? RPL 코인 시세, 스테이킹 및 전망 알아보기

스타링크(Starlink)란? STARL 코인 정보 및 가격 전망 2023

스타게이트 파이낸스(STG)란? STG 코인 시세 및 가격 전망 2023

스톰엑스(StormX)란? STMX 코인 시세 분석 및 가격 전망 2023

텔러(Tellor)란? TRB 코인 시세 및 가격 전망 2023

테라클래식USD란? USTC 코인 300% 급등…미래 전망은?

뱅코르(Bancor)란? BNT 코인 가격 시세 및 향후 전망 보기

스몰 러브 포션(SLP)란? SLP 시세 분석 및 가격 전망 2023

스텝앱(Step App)이란? FITFI 코인 및 스텝앱 가입 방법 알아보기

뱃저다오(Badger DAO)란? BADGER 코인 90% 급등…향후 전망은?

퍼페츄얼프로토콜(PERP)이란? PERP 코인 시세 및 가격 전망은?

하모니(Harmony)란? ONE 코인 정보 및 가격 전망 2023

코티(COTI)란? COTI 코인 정보 및 가격 전망 2023

바이코노미(Biconomy)란? BICO 코인 정보 및 향후 전망은?

도라팩토리(DoraFactory)란? DORA 코인 정보 및 가격 전망 보기

갓즈 언체인드(GODS)게임이란? GODS 코인 시세 및 전망 보기

스웨트코인(SWEAT)이란? 스웨트코인 사용법 및 SWEAT 코인 가격 전망은?

스펠 토큰(SPELL)란? 아브라카다브라 머니 및 SPELL 코인 가격 전망 보기

플레어(Flare)란? FLR 코인 시세 및 향후 전망은?

문빔(Moonbeam)란? GLMR 코인 시세, 향후 전망 살펴보기

(BTCC에서)암호화폐 투자 방법:

BTCC에서 암호화폐 선물 계약 거래하는 방법 – BTCC

어떻게 BTCC에서 비트코인(BTC) 선물 거래를 합니까? – BTCC

비트코인을 구매하는 방법에 대하여 – BTCC

2023년 비트코인 투자 가이드 총 6개 정리 및 코인 거래소 추천 – BTCC

암호화폐 사는 법 소개-안전하고 편리하게 돈을 벌다 – BTCC

비트코인 마진 (거래소) 란? 그의 거래하는 방법(레버리지) 소개 – BTCC

비트코인 레버리지/마진거래 하는법 및 관련 거래소 순위 – BTCC

마진거래 이해하기,마진 및 레버리지 어떤 관계? 마지건래 진행하면? – BTCC

레버리지/ 마진을 통해 비트코인을 늘리는 방법 (뉴비) (btcc.com)

[가상화폐] 마진거래와 선물거래의 차이점은 무엇일까요? – BTCC

레버리지란 무엇인가요? 가상화폐 레버리지 거래는 방법은? – BTCC

코인 차트 보는 법 소개 (캔들차트) ㅣ초보자 가이드 - BTCC

비트코인 쇼트(Short) 하는 방법

비트코인 vs 주식, 그 차이가 무엇입니까? - BTCC

BTCC 거래소 사용법(입금)

BTCC 거래소 가입 방법 및 이벤트 혜택 정리 - BTCC

BTCC ㅣ 거래 시작하는 방법 (가이드) - BTCC

BTCC 입금 안내 ㅣ크게 2가지 방법을 알려 드립니다! - BTCC

USDT 구매방법 알아보기, BTCC에서 코인교환 및 계좌이체로 USDT 구매 - BTCC

바이비트 출금: 바이비트에서 BTCC 거래소로 리플(XRP)출금 - BTCC

업비트 출금: 업비트에서 BTCC거래소로 XRP(리플) 출금 - BTCC

빗썸 출금: 크게 2가지 빗썸 출금 방법 소개 - BTCC

비트겟에서 BTCC로 입금하는 방법 - BTCC

투자가이드:

구글 알파벳A,C 주가 및 투자 궁금이라면,여기 구글 주식 전면 소개

'인공지능 미래' 챗GPT 돌풍에, AI 관련주 급등…'핫'한 종목은? - BTCC

'챗GPT 열풍'에 네이버 '서치GPT'-카카오 '코GPT' 에 대해 알아야 할 것 - BTCC

금 시세 전망: 2023년 금 값 3000달러 되나? 금 투자는? - BTCC

콜 옵션, 풋 옵션 뜻은? 이들의 매수 매도는? 어떤 리스크가 있을까?

메타버스 관련주 리스트 정리, 메타버스 ETF는? 관련주 투자 전망 및 방법

금 시세 전망: 2023년 금 값 3000달러 되나? 금 투자는?

테슬라 주가 전망 2023-2030년, 테슬라 주식은 좋은 투자입니까?

코스피(200) 야간 선물 이란? 그의 거래시간 및 투자 방법은?