‘챗GPT 열풍’에 네이버 ‘서치GPT’-카카오 ‘코GPT’에 대해 알아야 할 것

원문:
https://www.btcc.com/ko-KR/academy/financial-investment/about-naver-search-gpt-kakao-ko-gpt

최근 세계적으로 오픈 AI사 개발한 인공지능(AI) ‘챗GPT(ChatGPT)’ 열풍이 거세지는 가운데 국내 IT 기업 네이버와 카카오도 경쟁에 뛰어듭니다. 관련 서비스인 네이버 서치GPT 및 코GPT 기반 버티컬 AI 서비스를 연내 선보인다고 밝혀 이목이 쏠립니다.

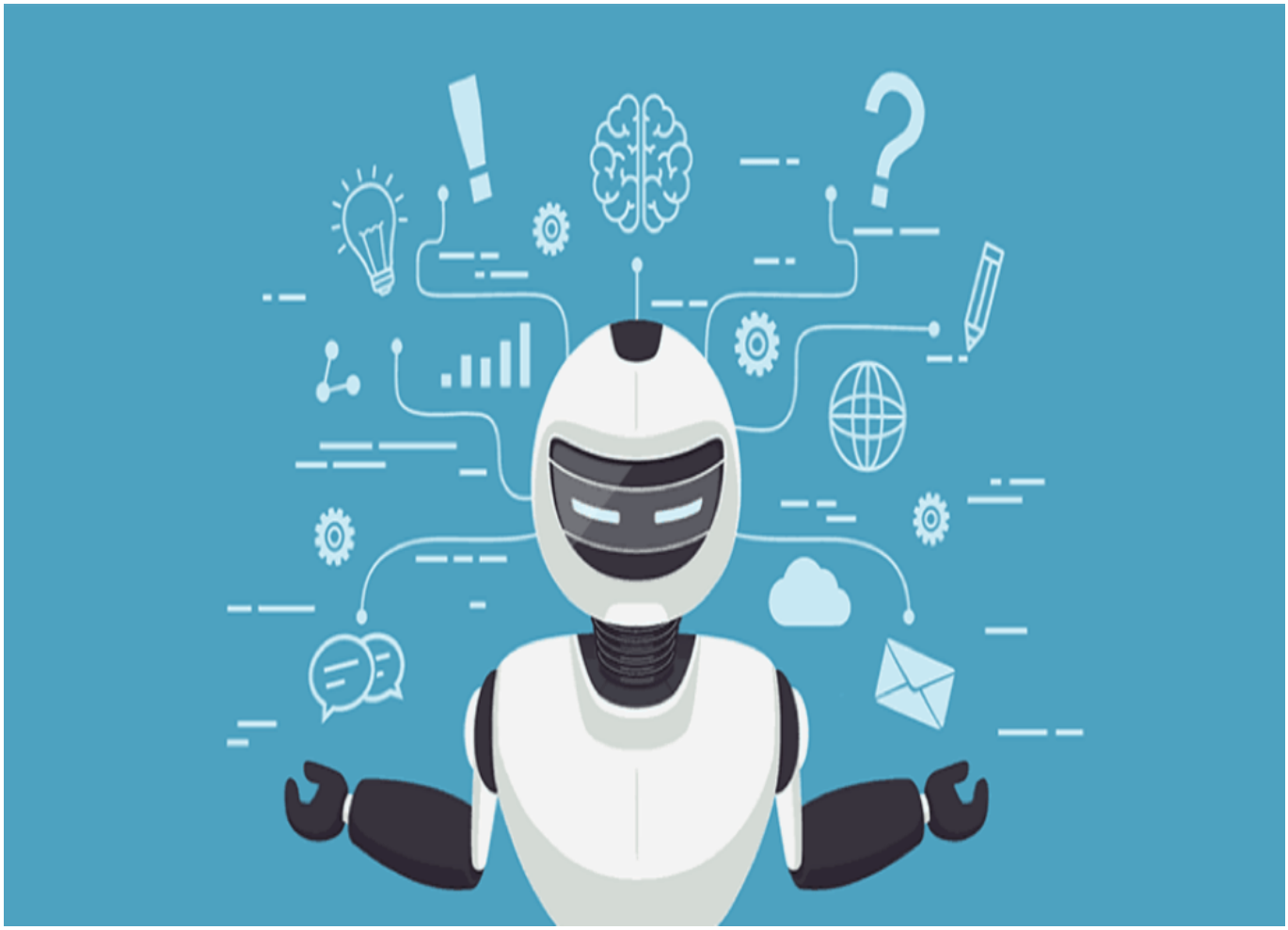

네이버·카카오톡 , AI 기반 서비스 계획 발표

네이버가 올해 상반기 서치GPT 출시를 예고하며 챗GPT발(發) 생성형 인공지능(AI) 개발 경쟁에 참전을

알렸습니다. 국내 최대 규모 한글 데이터와 이를 바탕으로 개발한 초거대 언어 모델(하이퍼클로바)을 활용해 현존하는 생성 AI의 한계를 보완, 새로운 검색 경험을 선보이겠다는 포부입니다. 네이버는 이를 위해 지난해 오로라(AURORA) 프로젝트에 착수하며 대대적인 검색 재정비에 들어갔습니다.

카카오도 카카오브레인 한국어 특화 초거대 AI 모델 '코GPT'를 활용해 버티컬 AI 서비스를 연내 선보일 계획입니다.빅테크와 같이 초거대 AI에 집중하며 정면 대결을 벌이는 대신 저비용·고효율로 승부하겠다는 전략입니다.

네이버는 2021년 오픈AI GPT-3(175B)를 넘어서는 204B(2040억)개 파라미터 규모로 개발된 초거대 AI '하이퍼클로바'를 공개하는 등 AI 모델 구축에 앞장서온 바 있습니다. 카카오도 보유한 코GPT 역량을 활용, 개인화 비서 역할, 광고 카피 작성 등 기능을 할 수 있는 버티컬 서비스를 상반기 내놓을 복안입니다.

BTCC 가입하고 보너스 받으세요

안드로이드 버전 다운로드 iOS 버전 다운로드
신규 유저 한정 이벤트(입금 및 거래 시 10,055USDT 보상) <<<<

네이버 , 상반기 챗GPT 대항마 "서치GPT" 출시

네이버가 지난 4일 실적발표에서 상반기 안에 '서치 GPT'를 선보이겠다고 발표함에 따라 관심이 쏠립니다. 마이크로소프트(MS)가 자사 검색 서비스 빙(Bing)에 챗GPT 기술을 적용하는 것처럼 네이버 검색에도 서치GPT가 적용되면 검색의 패러다임이 바뀔 것이라는 기대에서다.

서치GPT는 네이버가 2021년 공개한 초대규모 AI 하이퍼클로바를 고도화한 생성 AI 기술을 기반으로 만들어질 새로운 검색 서비스다. 현재 서치GPT 개발 업무는 네이버 서치CIC(사내독립기업)에서 맡고 있습니다.

하이퍼클로바는 오픈AI GPT-3(175B)를 뛰어넘는 204B(2040억개) 파라미터(매개변수) 규모로 개발됐습니다. GPT-3보다 한국어 데이터를 6천500배 이상 학습, 영어 중심 글로벌 AI 모델과 달리 한국어에 최적화한 언어 모델이라는 설명입니다.

언뜻 오픈AI의 챗GPT 열풍에 편승하는 것으로 보이나, 네이버는 지난해 9월부터 '오로라 프로젝트'를 통해 AI로 검색 환경을 개선해왔습니다.

오로라(Aurora) 프로젝트는 'AI 기반 강력한 범용 관련도 순위 매기기 및 응답'의 약자입니다. AI 기술로 검색 기술을 고도화한다는 의미입니다. 최근 몇 년새 포털 사용자들은 특정 키워드를 넘어 문장처럼 복잡한 형태의 검색어를 입력해 최적의 결과를 얻으려합니다. 이를 충족시킨 게 바로 챗GPT입니다. 네이버도 이처럼 변화한 사용자 패턴에 맞춰 적합한 정보를 찾아주는 알고리즘을 적용했습니다.

오로라 프로젝트는 △뉴럴 매칭 △지식스니펫 △동일 출처 검색결과 묶음 등 기술을 적용합니다. 뉴럴 매칭은 검색어와 디지털 문서의 서로 다른 표현을 연결하는 기술입니다. 기존에는 검색어와 동일한 단어가 포함된 결과만 확인할 수 있었다면, 뉴럴 매칭을 통해 유의어나 동의어 검색 결과도 함께 확인할 수 있습니다.

BTCC 가입하고 보너스 받으세요

서치 GPT 서비스 특징

네이버는 이미 초거래 AI 하이버클로바를 서비스에 활용 중입니다. 네이버 쇼핑의 상품소개 문구 작성, 회의록 요약 등에 쓰이고 있습니다. 최 대표는 네이버는 한국어로는 가장 고품질의 검색 데이터를 가장 많이 보유한 사업자이며 거대 AI 모델로 세계 정상급 기술을 보유한 한국 최고의 검색·AI 기술 회사라고 강조했습니다.

서치 GPT는 챗GPT처럼 대화형 챗봇은 아니며, 검색 결과를 현재와 다른 방식으로 보여주는 서비스가 될 전망입니다. 처음부터 네이버 검색 서비스에 적용하기보다는 베타 서비스로 별도 오픈하고 이후 이용자 만족도에 따라 적용 범위를 확대하겠다는 계획입니다.

네이버가 개발할 서치 GPT의 특징은 다음과 같습니다.

✔ 기존 방대한 데이터를 활용해 신뢰성과 최신성 보완
✔ 정확성 갖춘 한국어 노하우 활용
✔ 대화형 챗봇보다는 신뢰도 높은 검색결과 제공
✔ 베타 서비스로 출시 후 검색 서비스 적용
✔ 생성 AI의 신뢰성에 대한 보완 마련 연구

BTCC 가입하고 보너스 받으세요

안드로이드 버전 다운로드 iOS 버전 다운로드
신규 유저 한정 이벤트(입금 및 거래 시 10,055USDT 보상) <<<<

향후 전망 및 투자 포인트

□네이버만의 특화된 검색GPT 모델 등장

네이버는 한글 기반의 방대한 데이터를 보유하고 있습니다. 챗GPT 등 생성 AI의 단점이 바로 신뢰성과 최신성 부족, 어색한 한글 표현 등이 거론되고 있는데, 이를 극복한 네이버만의 독창적인 모델이 나올 것으로 보입니다.

□국내외 주요 플레이어들의 AI출시 경쟁

구글 등 글로벌 기업은 물론, 카카오, SK, KT 등 국내 기업들의 AI 출시 경쟁이 예상됩니다. 대화형 AI, 생성 AI 등은 이제 막 시작한 단계이며, 향후 높은 성장이 기대됩니다.

서치GPT 관련주 리스트

종목명	시가총액	PBR	부채비율(%)	유보율(%)
자이언트스텝	5,530	12.05	13	1061
알체라	2,809	28.39	353	141
오브젠	2,456	0.00	1193	N/A
플리토	1,910	14.52	62	575
하인크코리아	1,221	0.00	29	2385
에스넷	1,083	2.06	224	749
링네트	832	1.20	75	1016
제이엘케이	696	4.80	67	1489
솔트웨어	504	0.00	114	1192
유비온	333	14.93	537	32

□ 주의 사항

관련주를 볼 때, PBR, 부채비율, 유보율은 꼭 확인하기 바랍니다.

개별주, 특히 테마를 보고 투자하는 종목의 경우 아래 조건 중 3개 이상은 충족시키는 종목을 선택하는 것이 안전합니다.

□ PBR은 자산대비 시가총액으로 1.5 미만

□ 부채비율은 250% 이하

□ 유보율은 500% 이상

□ 부채비율 대비 유보율이 3배 이상

위의 조건을 충족하지 않는 종목은 리스크가 높다고 볼 수 있습니다.

BTCC 가입하고 보너스 받으세요

안드로이드 버전 다운로드 iOS 버전 다운로드
신규 유저 한정 이벤트(입금 및 거래 시 10,055USDT 보상) <<<<

카카오, ‘코GPT’ 기반 버티컬 AI서비스 런칭

카카오도 챗GPT가 주도하는 초거대 생성형 AI(인공지능) 경쟁에 뛰어든다. 챗GPT와 달리 특정 한국어 특화 AI 모델인 ‘코GPT'(Ko-GPT)를 활용한 버티컬 서비스를 연내 선보인입니다. 예컨대 광고 문구를 써주거나 엑스레이를 판독하는 AI 서비스 등을 준비하고 있습니다.

홍은택 카카오 대표는 지난 10일 콘퍼런스콜에서 “글로벌 기업과 같은 선상에서 경쟁하기보다 카카오브레인이 가진 한국어 특화 AI모델 코GPT를 활용해 우리가 잘 할 수 있는 버티컬 AI서비스에 집중하고자 한다”고 밝혔습니다.

이어 그는 “앞으로 ACC(AI created contents, AI가 만든 콘텐츠)가 경쟁력을 가질 것”이라며 “연내 AI기반 버티컬 서비스를 빠르게 선보이며 비용 경쟁력 있게 AI 역량을 높여나가겠다”고 부연했다. 가령 개인화 비서, 소상공인을 위한 광고 카피 창작 등에 AI가 활용될 수 있습니다.

카카오는 코GPT 이외에도 이미지 생성 모델인 ‘칼로’를 이용해 카톡 프로필 및 배경사진을 만들 수 있는 기술도 상반기(1~6월) 중 선보일 계획입니다. 카카오는 이날 흉부 엑스레이를 촬영 결과를 AI가 분석 및 판독해주는 서비스를 호주에 출시할 계획을 밝히기도 했습니다.

AI 칼로가 생성한 이미지 샘플(사진:본지DB)

카카오는 자사의 경쟁력을 '비용 대비 효율성'과 '카카오 플랫폼과의 결합'으로 설명했습니다. MS와 구글이 자사 검색엔진에 각각 챗봇 서비스인 챗GPT 와 바드를 결합한 것처럼, 카카오도 국민 대다수가 쓰는 카카오톡 앱 등 자사 생태계에 AI 서비스를 결합해 시너지를 높이겠다는 것입니다.

BTCC 가입하고 보너스 받으세요

코GPT에 대하여

코GPT는 2021년 11월 카카오브레인에서 공개한 언어모델로 사전적, 문맥적으로 이해한 후 이용자 의도에 적합한 문장을 생성하는 기능을 제공하는 툴입니다. 맥락과 의도에 따라 문장을 생성해 상품 소개글 작성, 감정 분석, 기계 독해, 기계 번역 등 높은 수준의 언어 과제를 해결해 줍니다.

지난해 10월 카카오브레인 김일두 대표는 "많은 사람들이 코GPT의 다양한 기능을 경험할 수 있는 기회가 될 것"이라며 "카카오브레인은 자체 개발한 혁신적 AI 기술의 API 공개를 지속하는 동시에 다양한 기업과의 협업 기회를 적극 모색하고 AI 기술 상용화에 앞장설 예정"이라고 밝혔습니다.

이 모델은 60억 개의 매개변수와 2000억 개 한국어 토큰(컴퓨터가 이해하는 언어단위)을 가지고 있습니다. 챗GPT를 만든 오픈AI의 언어모델 GPT-3를 기반으로 합니다. 코 GPT는 카카오가 개발중인 챗봇 '조르디'가 개인화된 비서역할을 하거나, 소상공인들의 광고카피를 대신 써주는 방식으로 활용이 예상됩니다.

카카오 관계자는 "연내 출시될 버티컬 AI 서비스를 통해 카카오톡 이용자들에게 다양하고 편안한 경험을 제공할 수 있을 것으로 기대된다"며 "이용자 반응을 바탕으로 지속해서 서비스를 고도화해나갈 수 있을 것이며, 나아가 해외 진출도 계획하고 있다"고 덧붙였습니다.

BTCC 가입하고 보너스 받으세요

안드로이드 버전 다운로드 iOS 버전 다운로드
신규 유저 한정 이벤트(입금 및 거래 시 10,055USDT 보상) <<<<

챗GPT에 민간과 정부의 총체적인 대응 필요

전문가들은 최근 AI 경쟁을 가속한 챗GPT에 대해 민간과 정부의 총체적인 대응이 필요하다고 제언합니다.

강형구 한양대 경영대학 교수는 이번달 '플랫폼 생태계의 국내외 현황과 전략 모색'을 주제로 열린 '더 좋은 플랫폼 생태계 포럼'에서 "구글도 긴장할 정도로 챗GPT가 중요한 이유는 이것이 클라우드 체제하에 작동하는 '플랫폼의 플랫폼'이기 때문"이라며 "챗GPT가 부분별로 특화하면서 이미 다양한 앱과 검색 엔진 등 파생 서비스가 시도되거나 등장하고 있다"고 말했습니다.

이어 "한국이 챗GPT 시대에 잘 적응하면, 기존 플랫폼 체계를 깨뜨릴 기회일 수 있다"면서도 "지금처럼 현상 유지가 이어지면 안 된다. 기업들이 챗GPT에 대항 가능한 서비스를 만들 수 있도록 정부가 생태계 활성화를 지원하는 체계를 적극 마련해줘야 한다"고 부연했습니다.

챗GPT (ChatGPT) 란?

ChatGPT는 훈련된 자연 언어 처리 모델입니다. 오픈AI에서 만든 대규모 인공지능 모델인 'GPT-3.5' 언어 기술을 사용하여 이용자와 실시간으로 대화가 가능합니다. AI 챗봇의 일종이라고 보면 됩니다.이 모델은 다양한 소스를 바탕으로 방대한 텍스트 데이터를 학습했습니다. 챗GPT(ChatGPT)에 가입하면 사용자는 다양한 분야들에 대해 질문할 수 있습니다.

챗GPT(ChatGPT)의 전문성은 광범위하며, 대화를 따라가는 능력은 특히 주목할만 합니다.또한 챗GPT는 단순 질문에 답하는 것은 넘어 실수도 인정할 뿐만 아니라 질문에 잘못된 전제가 있다면 거기에 대해 이의를 제기하고 부적절한 요청은 거부하는 역량도 갖췄습니다.챗GPT의 진가는 생산 능력에 있습니다. 특히소프트웨어 개발과 관련해서는 큰 도움이 될 수 있다고 합니다.

챗GPT 출시 일주일 만에 100만 명 이상의 사용자를 확보했습니다. 일부 전문가들은 챗GPT를 중심으로 한 대화형 AI가 검색 중심의 기존 인터넷 시장에 큰 변화를 일으킬 것으로 전망하고 있습니다.

BTCC 가입하고 보너스 받으세요

관련페이지:

Chat GPT 란? '구글의 시대 끝났다'평가 나온 그는 할 수 있는 일? – BTCC

ChatGPT(챗GPT) 사용법 소개, 어떻게 가입합니까? – BTCC

MS, 챗GPT 기반 '빙' 검색 엔지 출시…새 빙(Bing) 사용법은? – BTCC

챗GPT'(ChatGPT) ,월 20 달러 유료 서비스 시작…단 무료 버전 사용가능 – BTCC

오픈AI, '챗GPT'(ChatGPT) 프로페셔널 공개…유료화 임박? – BTCC

MS, 곧 챗GPT 기능 추가한 '애저 오픈AI 서비스' 출시… AI 테마 코인 380.2% ↑ – BTCC

챗GPT에 질문…2030년 비트코인 전망은? – BTCC

ChatGPT(챗GPT), 토큰 발행까지 가능? 토큰 발행 방법은 살펴보기 – BTCC

메타버스 코인 RNDR란? 한 달 새 390% 폭등…챗GPT 활용 계획? - BTCC

밸런타인데이 챗GPT 활용 알아보기, 잘 쓰면 사랑꾼…다만 사기 유의 - BTCC

더 많은 내용은 BTCC 뉴스 및 BTCC 아카데미에 확인 할 수 있습니다.

BTCC 가입혜택

BTCC는 신규 유저들을 위해서 가입하면 보너스를 받을 수 있는 이벤트를 준비합니다. 지금 가입하면 **30**일 이내에 입금액 대비 **최대 3,500USDT**를 받을 수 있다. 또한 **200USDT** 를 입금하시면 바로 **VIP 1**로 될 수 있습니다. **VIP**가 되면 거래 수수료 할인 또 다른 혜택을 누릴 수 있다.

BTCC 가입하고 보너스 받으세요

BTCC 거래소

- **12년 보안 무사고**
- **암호화폐 라이센스를 확득한 믿음직한 거래소**
- 전세계 규제 준수
- 세계 최저 수수료 **(0.03%)**
- 최대 150배 레버리지 제공
- 선물 거래량 기준 세계 **5**위
- 무료 모의 거래 가능
- 풍부한 유동성 및 오더북
- 토큰화 주식 및 암호화폐 출시
- 원화입금 지원
- 24×7 시간 한국어 고객서비스 제공
- 최신 시장 동향 및 투자 교육 제공
- PC/모바일 거래 가능
- 다양한 이벤트